ГЕНЕРАЛЬНЫЙ ПЛАН ДОБРЯНСКОГО ГОРОДСКОГО ОКРУГА ПЕРМСКОГО КРАЯ

КАРТА АНАЛИЗА КОМПЛЕКСНОГО РАЗВИТИЯ ТЕРРИТОРИИ И РАЗМЕЩЕНИЯ ОБЪЕКТОВ М 1:50 000

УСЛОВНЫЕ ОБОЗНАЧЕНИЯ

СУБ. ПЛАН РЕК

Границы субъектов Российской Федерации, муниципальных образований, населенных пунктов

Граница городского округа
Граница населенного пункта

Функциональные зоны

Зона застройки индивидуальными жилыми домами
Зона застройки малоэтажными жилыми домами (до 4 этажей, включая мансардный)
Зона застройки среднеэтажными жилыми домами (от 5 до 8 этажей, включая мансардный)
Зона застройки многоэтажными жилыми домами (9 этажей и более)
Многофункциональная общественно-деловая зона
Зона специализированной общественной застройки
Производственная зона
Коммунально-складская зона
Зона инженерной инфраструктуры
Зона транспортной инфраструктуры
Зона сельскохозяйственных угодий
Зона озелененных территорий общего пользования (парки, сады, скверы, бульвары, городские леса)
Зона отдыха
Зона лесов
Зоны специального назначения
Зона кладбищ
Зона складирования и захоронения отходов
Зона озелененных территорий специального назначения
Зона аквапорий
Иные зоны

Поверхностные водные объекты

Водоток (река, ручей, канал)

Объекты капитального строительства

СУБ. ПЛАН РЕК

Федерального значения

Железнодорожные пути

Железнодорожные линии (за исключением железнодорожных линий необщего пользования)
Железнодорожные линии необщего пользования

Линии электропередачи

Линии электропередачи 500 кВ
Линии электропередачи 220 кВ

Магистральные трубопроводы для транспортировки жидких и газообразных углеводородов

Магистральный нефтепровод
Магистральный газопровод

Трубопроводы жидких углеводородов

Нефтепровод подводящий (промысловый)

Сети электросвязи

Линия связи
Линейно-кабельное сооружение связи

Объекты социальной инфраструктуры, отдыха и туризма, санаторно-курортного назначения

Прочие объекты обслуживания

Административное здание

Объекты транспортной инфраструктуры

Объекты железнодорожного транспорта

Железнодорожная станция
Остановочный пассажирский железнодорожный пункт

Объекты трубопроводного транспорта и инженерной инфраструктуры

Электростанции

Электростанция тепловая конденсационная (КЭС)

Электрические подстанции

Электрическая подстанция 220 кВ

Объекты добычи и транспортировки жидких углеводородов

Фонд скважин
Пункт подготовки нефти (ППН)
Цех добычи нефти
Промежуточная (дожимная) перекачивающая станция (ППС)
Дожимная насосная станция (ДНС)
Установка предварительного сброса воды (УПСВ)

Объекты связи

Телевизионный центр
Базовая станция
Объекты почтовой связи

Объекты государственной системы наблюдений за состоянием окружающей среды

Объекты единой государственной системы предупреждения и ликвидации чрезвычайных ситуаций

Объекты обеспечения пожарной безопасности

Иные объекты федерального значения, регионального значения, местного значения

Стационарный пункт наблюдений за состоянием окружающей природной среды, ее загрязнением

Регионального значения

Автомобильные дороги

Автомобильные дороги регионального или межмуниципального значения

Линии электропередачи (ЛЭП)

Линии электропередачи 110 кВ
Линии электропередачи 35 кВ

Распределительные трубопроводы для транспортировки газа

Газопровод распределительный высокого давления
Газопровод распределительный среднего давления

Объекты социальной инфраструктуры, отдыха и туризма, санаторно-курортного назначения

Объекты образования и науки

Организация, реализующая программы профессионального и высшего образования

Объекты физической культуры и массового спорта

Объект спорта, включающий раздельно нормируемые спортивные сооружения (объекты) (в т.ч. физкультурно-оздоровительный комплекс)
Спортивное сооружение

Объекты здравоохранения

Лечебно-профилактическая медицинская организация (кроме санаторно-курортной), оказывающая медицинскую помощь в стационарных условиях, ее структурное подразделение
Лечебно-профилактическая медицинская организация, оказывающая медицинскую помощь в амбулаторных условиях и(или) в условиях дневного стационара
Медицинская организация по надзору в сфере защиты прав потребителей и благополучия человека
Обособленное структурное подразделение медицинской организации, оказывающий первичную медико-санитарную помощь
Медицинская организация, оказывающая скорую медицинскую помощь, ее структурное подразделение

Объекты социального обслуживания

Стационарные организации социального обслуживания
Комплексные, полустационарные и нестационарные организации социального обслуживания

Предприятия промышленности, сельского и лесного хозяйства, объекты утилизации и переработки отходов производства и потребления

Объекты утилизации, обезвреживания, размещения отходов производства и потребления

Объект размещения отходов
Объект утилизации, уничтожения биологических отходов

Объекты транспортной инфраструктуры

Объекты автомобильного пассажирского транспорта

Автовокзал

Остановочные пункты общественного пассажирского транспорта

Остановочный пункт

Объекты воздушного транспорта

Вертодром

Искусственные дорожные сооружения

Мостовое сооружение
Саморегулируемое пересечение в одном уровне
Пешеходный переход в разных уровнях

Объекты трубопроводного транспорта и инженерной инфраструктуры

Электрические подстанции

Электрическая подстанция 110 кВ
Электрическая подстанция 35 кВ

Объекты добычи и транспортировки газа

Газораспределительная станция (ГРС)

Гидротехнические сооружения

Водосбросные и водопропускные гидротехнические сооружения (в том числе сопрягающие)
Водозаборные гидротехнические сооружения

Объекты инженерной защиты от опасных геологических процессов

Сооружения для защиты берегов морей, водохранилищ, озер, рек

Местного значения

Автомобильные дороги

Автомобильные дороги местного значения

Улично-дорожная сеть городского населенного пункта

Магистральная улица общегородского значения регулируемого движения
Магистральная улица районного значения
Улицы и дороги местного значения

Улично-дорожная сеть сельского населенного пункта

Проезжая дорога
Главная улица
Улица в жилой застройке

Водные пути

Внутренний водный путь

Линии электропередачи (ЛЭП)

Линии электропередачи 10 кВ
Линии электропередачи 6 кВ

Распределительные трубопроводы для транспортировки газа

Газопровод распределительный высокого давления
Газопровод распределительный низкого давления

Сети теплоснабжения

Теплопровод магистральный
Теплопровод распределительный (квартальный)

Сети водоснабжения

Водовод
Водопровод

Сети водоотведения

Канализация самотечная
Канализация напорная
Канализация дождевая самотечная закрытая

Объекты социальной инфраструктуры, отдыха и туризма, санаторно-курортного назначения

Объекты образования и науки

Дошкольная образовательная организация
Общеобразовательная организация
Организация дополнительного образования

Объекты культуры и искусства

Объект культурно-просветительного назначения
Объект культурно-досугового (клубного) типа

Объекты физической культуры и массового спорта

Объект спорта, включающий раздельно нормируемые спортивные сооружения (объекты) (в т.ч. физкультурно-оздоровительный комплекс)
Спортивное сооружение

Объекты социального обслуживания

Комплексные, полустационарные и нестационарные организации социального обслуживания

Объекты отдыха и туризма

Объекты физкультурно-досугового назначения и активного отдыха
Гостиницы и аналогичные коллективные средства размещения
Детский оздоровительный лагерь

Объекты санаторно-курортного назначения

Объект санаторно-курортного назначения

Прочие объекты обслуживания

Административное здание
Объект религиозной организации (объединения)
Объекты торговли, общественного питания
Непроизводственный объект по предоставлению населению
Непроизводственные объекты коммунально-бытового обслуживания и предоставления персональных услуг
Ветеринарная лечебница, питомник животных, кинологический центр, иной подобный объект

Общественные пространства

Тематический парк
Парк культуры и отдыха
Пешеходная зона
Благоустроенный пляж, место массовой окловодной рекреации

Предприятия промышленности, сельского и лесного хозяйства, объекты утилизации и переработки отходов производства и потребления

Предприятия и объекты добывающей и обрабатывающей промышленности

Предприятие строительной промышленности, по выпуску неметаллической минеральной продукции
Предприятие по обработке древесины, производству изделий из дерева
Предприятие микробиологической, пищевой, пищевкусовой промышленности

Предприятия и объекты сельского и лесного хозяйства, рыболовства и рыбоводства

Предприятие растениеводства
Предприятие по рыболовству и рыбоводству
Предприятие по разведению прочих пород крупного рогатого скота и буйволов, производство спермы

Прочие объекты, связанные с производственной деятельностью

Объект, связанный с производственной деятельностью

Объекты утилизации, обезвреживания, размещения отходов производства и потребления

Объект по обработке, утилизации, обезвреживанию отходов
Объект размещения отходов

Объекты транспортной инфраструктуры

Объекты автомобильного пассажирского транспорта

Автостанция

Объекты хранения и обслуживания общественного пассажирского транспорта

Автобусный парк

Объекты обслуживания и хранения автомобильного транспорта

Станция автоперевозчиков
Станция технического обслуживания
Стоянка (парковка) автомобилей
Иные объекты придорожного сервиса

Остановочные пункты общественного пассажирского транспорта

Остановочный пункт

Объекты водного транспорта

Причал
Место стоянки маломерных, спортивных парусных и прогулочных судов

Искусственные дорожные сооружения

Мостовое сооружение
Железнодорожный переезд

Объекты трубопроводного транспорта и инженерной инфраструктуры

Электрические подстанции

Трансформаторная подстанция (ТП)
Распределительный пункт (РП)

Объекты добычи и транспортировки газа

Пункт редуцирования газа (ПРГ)

Объекты теплоснабжения

Источник тепловой энергии

Объекты водоснабжения

Водозабор
Водопроводные очистные сооружения
Насосная станция
Водонапорная башня
Резервуар
Артезианская скважина

Объекты водоотведения

Очистные сооружения (КОС)
Канализация или насосная станция (КНС)
Очистные сооружения дождевой канализации

Объекты связи

Автоматическая телефонная станция
Пункт коллективного доступа

Объекты инженерной защиты от опасных геологических процессов

Сооружения для защиты берегов морей, водохранилищ, озер, рек

Иные объекты федерального значения, регионального значения, местного значения

Объекты единой государственной системы предупреждения и ликвидации чрезвычайных ситуаций

Объекты обеспечения пожарной безопасности

Места погребения

Кладбище

СУБ. ПЛАН

Зоны с особыми условиями использования территорий

Санитарно-защитная зона предприятий, сооружений и иных объектов

Санитарный разрыв (санитарная полоса отчуждения) транспортных коммуникаций

Санитарный разрыв линий железнодорожного транспорта

Санитарный разрыв (санитарная полоса отчуждения) инженерных коммуникаций

Санитарный разрыв магистральных трубопроводов углеводородного сырья

Охранная зона транспортных коммуникаций

Охранная зона железнодорожных путей

Охранная зона инженерных коммуникаций

Охранная зона нефтепроводов
Охранная зона газопроводов и систем газоснабжения
Охранная зона объектов электроэнергетического хозяйства (вдоль линий электропередачи, вокруг подстанций)
Охранная зона линий и сооружений связи
Охранная зона тепловых сетей
Охранная зона канализационных сетей и сооружений

Охранная зона особо охраняемых природных территорий

Охранная зона особо охраняемых природных территорий

Охранная зона иного назначения

Охранная зона стационарных пунктов наблюдений за состоянием окружающей природной среды, ее загрязнением

Зоны санитарной охраны источников питьевого и хозяйственно-бытового водоснабжения и водоводов питьевого назначения

Первый пояс зоны санитарной охраны источника водоснабжения
Второй пояс зоны санитарной охраны источника водоснабжения
Третий пояс зоны санитарной охраны источника водоснабжения
Санитарно-защитная полоса водоводов

Зоны охраны объектов культурного наследия (памятников истории и культуры) народов Российской Федерации

Водоохранные зоны

Водоохранная зона

Прибрежные защитные полосы

Прибрежная защитная полоса

Иные зоны с особыми условиями использования

Придорожная полоса
Другие зоны, устанавливаемые в соответствии с законодательством Российской Федерации

Особо охраняемые природные территории

Государственный природный заказник
Памятник природы
Иные особо охраняемые природные территории

Леса
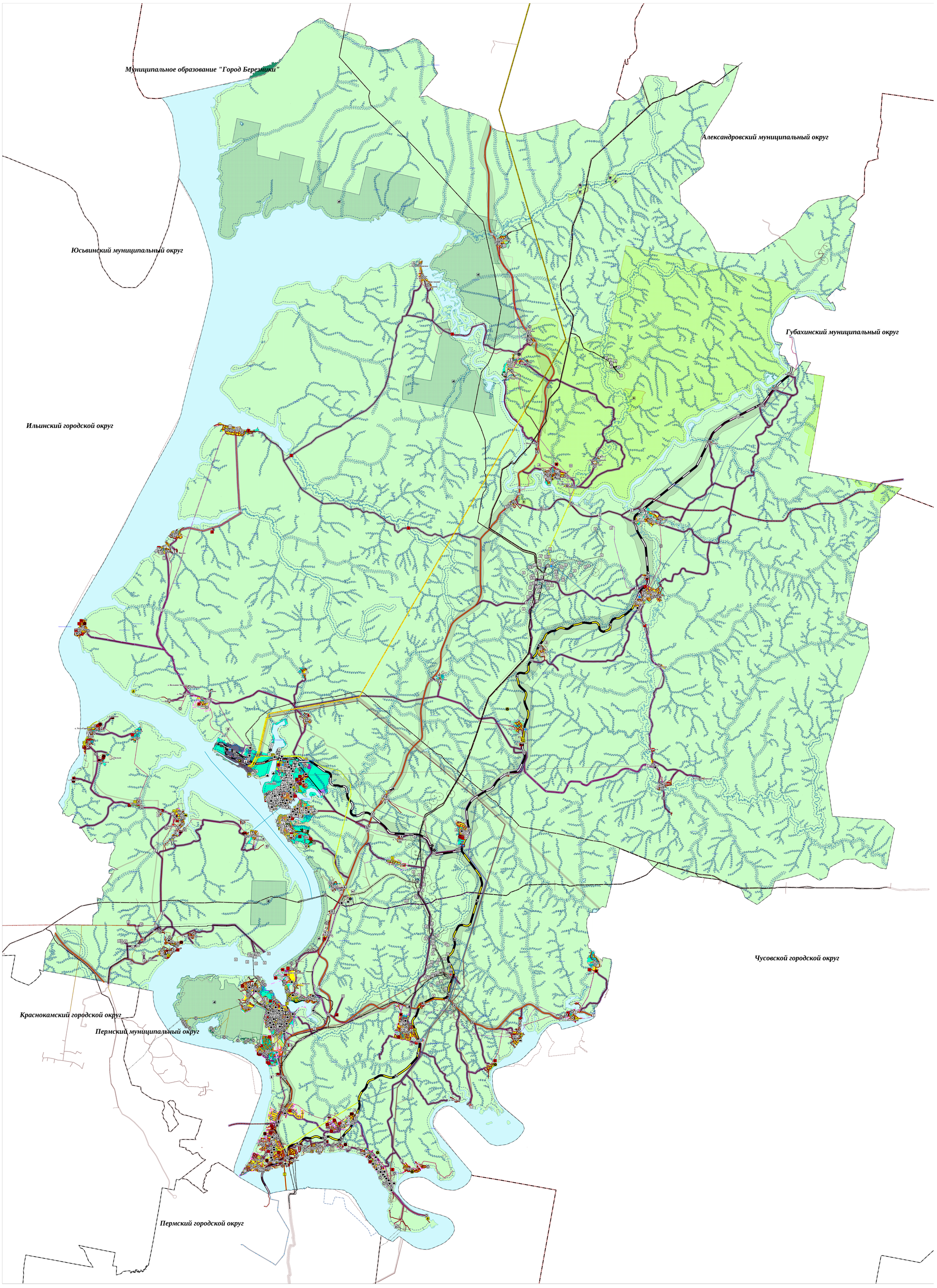
Леса защитные
Леса эксплуатационные