



АДМИНИСТРАЦИЯ ДОБРЯНСКОГО МУНИЦИПАЛЬНОГО ОКРУГА

**УПРАВЛЕНИЕ ИМУЩЕСТВЕННЫХ, ЗЕМЕЛЬНЫХ ОТНОШЕНИЙ И
ГРАДОСТРОИТЕЛЬНОЙ ДЕЯТЕЛЬНОСТИ
АДМИНИСТРАЦИИ ДОБРЯНСКОГО МУНИЦИПАЛЬНОГО ОКРУГА
ПЕРМСКОГО КРАЯ**

ПРИКАЗ

02.06.2026

№ 1324

г. Добрянка

О размещении объекта

В соответствии со статьями 11, 39.2, 39.33, 39.36, 85 Земельного кодекса Российской Федерации, статьей 3.3 Федерального закона от 25 октября 2001 г. № 137-ФЗ «О введении в действие Земельного кодекса Российской Федерации», пунктом 5 Перечня видов объектов, размещение которых может осуществляться на землях или земельных участках, находящихся в государственной или муниципальной собственности, без предоставления земельных участков и установления сервитутов, утвержденного постановлением Правительства Российской Федерации от 03 декабря 2014 г. № 1300, постановлением Правительства Пермского края от 22 июля 2015 г. № 478-п «Об утверждении положения о порядке и условиях размещения объектов на землях или земельных участках, находящихся в государственной или муниципальной собственности, на территории Пермского края без предоставления земельных участков и установления сервитутов, публичного сервитута», Уставом Добрянского муниципального округа, Положением об управлении имуществом и земельных отношений администрации Добрянского муниципального округа Пермского края, утвержденным решением Думы Добрянского городского округа от 19 декабря 2019 г. № 90, рассмотрев представленные документы, обращение публичного акционерного общества «Россети Урал» от 25 мая 2026 г. № 7412923118,

ПРИКАЗЫВАЮ:

1. Разместить объект «Строительство ВЛ 0,4 кВ с установкой ПУ для электроснабжения деревни Городище (4500105114)» в соответствии с прилагаемым решением о размещении объектов.

2. В установленном законом порядке обеспечить:

2.1. направление копии решения о размещении объекта с приложением схемы в Федеральный орган исполнительной власти,

уполномоченный на осуществление государственного земельного надзора, в орган, осуществляющий муниципальный земельный контроль;

2.2. размещение копии решения о размещении объекта с приложением схемы на официальном сайте правовой информации Добрянского муниципального округа в информационно-телекоммуникационной сети Интернет с доменным именем dobr-pravo.ru.

3. Публичному акционерному обществу «Россети Урал»:

3.1. соблюдать ограничения использования земельных участков в границах зон с особыми условиями использования территорий, определенных статьей 105 Земельного кодекса Российской Федерации;

3.2. в течение 1 месяца с момента размещения объектов представить в управление имущественных, земельных отношений и градостроительной деятельности администрации Добрянского муниципального округа Пермского края материалы контрольной геодезической съемки размещенных объектов на бумажном и электронном носителях на безвозмездной основе.

4. Контроль за исполнением настоящего приказа оставляю за собой.

И.о. начальника управления

Д.А. Любанская-Свирид

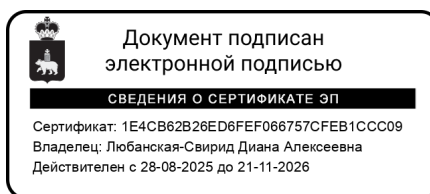

Приложение
к приказу управления
имущественных, земельных
отношений и градостроительной
деятельности администрации
Добрянского муниципального
округа Пермского края
от 02.06.2026 № 1324

РЕШЕНИЕ
о размещении объекта № 174

Управление имущественных, земельных отношений и градостроительной
деятельности администрации

(наименование уполномоченного органа, принимающего решение о размещении объектов)

Добрянского муниципального округа Пермского края, в лице начальника

управления Е.М. Степановой,

разрешает публичному акционерному обществу «Россети Урал»

(наименование заявителя,

614990, г. Пермь, пр. Комсомольский, 48,

телефон 7(342)243-53-59, perm@rosseti-ural.ru

его почтовый индекс и адрес, телефон, адрес электронной почты)

размещение объекта «Строительство ВЛ 0,4 кВ с установкой ПУ для
электрооборудования деревни Городище (4500105114)»

(наименование объекта)

на части земельного участка с кадастровым номером 59:18:3630101:3815,

(на землях, находящихся в государственной или муниципальной собственности)

находящегося в муниципальной собственности

согласно сведениям государственного кадастра недвижимости)

Способ размещения: наземный, надземный

На срок: бессрочно

Местоположение: Пермский край, Добрянский муниципальный округ,

(адрес места размещения объектов согласно сведениям

д. Городище

государственного кадастра недвижимости)

Приложение: схема предполагаемых к использованию земель или части

(схема предполагаемых к использованию земель или части земельного участка,

земельного участка

или кадастровая выписка о земельном участке, или кадастровый паспорт земельного участка)

И.о. начальника управления

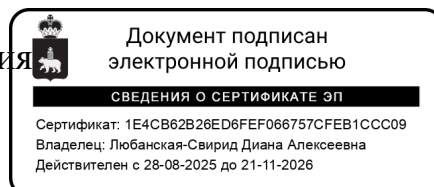

Д.А. Любанская-Свирид

Заявитель _____

МП, подпись

Т.С. Пестова

(по доверенности
№ПЭ/212-2026 от 22.01.2026)**СХЕМА****предполагаемых к использованию земель или части земельного участка****Объект:** Строительство ВЛ 0,4 кВ с установкой ПУ для электроснабжения деревни Городище (4500105114)**Местоположение:** Российская Федерация, Пермский край, муниципальный округ Пермский**Площадь земель или части земельного участка:** 69 кв.м.**Категория земель:** Земли населенных пунктов**Вид разрешенного использования (при наличии):** -

Обозначение характерных точек границ	Координаты, м		Обозначение характерных точек границ	Координаты, м	
	X	Y		X	Y
1	2	3	4	5	6
1	536149,73	2239219,29	5	536139,62	2239231,13
2	536142,45	2239234,47	6	536147,13	2239215,47
3	536141,62	2239234,07	7	536148,32	2239217,22
4	536140,95	2239233,08	1	536149,73	2239219,29
Система координат: МСК-59 (зона2)					

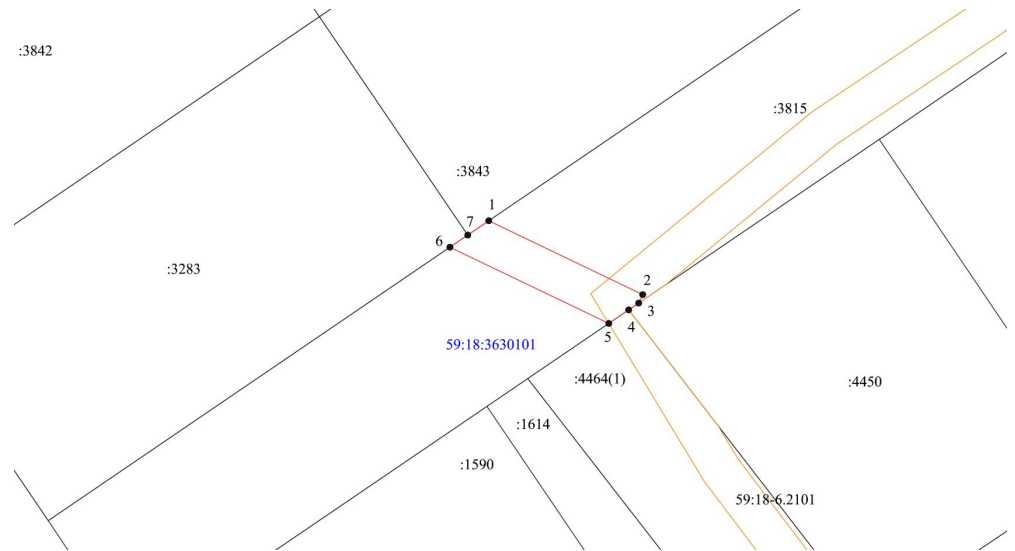
**Описание границ смежных землепользователей:**

От т1 до т3 – земельный участок 59:18:3630101:3815

От т3 до т4 – земельный участок 59:18:3630101:4450

От т4 до т5 – земельный участок 59:18:3630101:4464

От т5 до т6 – земельный участок 59:18:3630101:3815

От т6 до т7 – земельный участок 59:18:3630101:3283

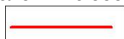
Масштаб 1:250**Условные обозначения:**

Граница испрашиваемого земельного участка (части земельного участка)



Граница существующих земельных участков, учтенных в ЕГРН



Граница охранной зоны



Граница существующих объектов капитального строительства, учтенных в ЕГРН



Границы кадастрового квартала



Номер кадастрового квартала

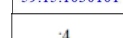

Надписи кадастрового номера земельного участка

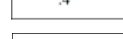

Обозначение муниципального образования, населенного пункта