



**АДМИНИСТРАЦИЯ
ДОБРЯНСКОГО МУНИЦИПАЛЬНОГО ОКРУГА**

ПОСТАНОВЛЕНИЕ

14.03.2025

№ 574

г. Добрянка

**Об установлении
публичного сервитута**

В соответствии со статьей 23, главой V.7 Земельного кодекса Российской Федерации, Постановлением Правительства Российской Федерации от 24 февраля 2009 г. № 160 «О порядке установления охранных зон объектов электросетевого хозяйства и особых условий использования земельных участков, расположенных в границах таких зон», Уставом Добрянского муниципального округа, пунктом 3.4 Положения об управлении имущественных и земельных отношений администрации Добрянского муниципального округа Пермского края, утвержденного решением Думы Добрянского городского округа от 19 декабря 2019 г. № 90, рассмотрев представленные документы, ходатайство об установлении публичного сервитута от 14 февраля 2025 г. № 5157643907 публичного акционерного общества «РОССЕТИ УРАЛ» (далее – ПАО РОССЕТИ УРАЛ»), договор об осуществлении технологического присоединения к электрическим сетям от 16 июля 2024 г. № 4500098240, учитывая отсутствие заявлений иных правообладателей земельных участков в период публикации сообщения о возможном установлении публичного сервитута № 26/2025 администрация округа ПОСТАНОВЛЯЕТ:

1. Утвердить границы публичного сервитута общей площадью 242 кв. м, согласно приложению 1 к настоящему постановлению, на части земельного участка с кадастровым номером 59:18:3630101:4464, указанного в приложении 2 к настоящему постановлению.

2. Установить публичный сервитут, на основании ходатайства ПАО «РОССЕТИ УРАЛ» (620026, Свердловская обл., г. Екатеринбург, ул. Мамина-Сибиряка, д. 140, ОГРН 1056604000970, ИНН 6671163413), общей площадью 242 кв. м, на части земельного участка с кадастровым номером 59:18:3630101:4464, указанного в приложении 2 к настоящему постановлению,

в целях подключения (технологического присоединения) к сетям инженерно-технического обеспечения («Строительство ВЛ 0,4 кВ с установкой ПУ для электроснабжения деревни Городище (4500098240)»), сроком на 49 лет.

3. ПАО «РОССЕТИ УРАЛ» вправе:

3.1. приступить к осуществлению публичного сервитута со дня заключения соглашения о его осуществлении, но не ранее дня внесения сведений о публичном сервитуте в Единый государственный реестр недвижимости;

3.2. в установленных границах публичного сервитута осуществлять, в соответствии с требованиями законодательства Российской Федерации, деятельность для обеспечения которой установлен публичный сервитут;

3.3. до окончания срока публичного сервитута обратиться с ходатайством об установлении публичного сервитута на новый срок.

4. ПАО «РОССЕТИ УРАЛ» в установленном законом порядке после прекращения действия публичного сервитута привести части земельных участков, обремененные публичным сервитутом, указанных в приложении 2 к настоящему постановлению, в состояние, пригодное для их использования в соответствии с видами разрешенного использования.

5. Управлению имущественных и земельных отношений администрации Добрянского муниципального округа Пермского края в установленном законом порядке обеспечить:

5.1. размещение настоящего постановления на официальном сайте правовой информации Добрянского городского округа в информационно-телекоммуникационной сети Интернет с доменным именем dobr-pravo.ru;

5.2. направление копии настоящего постановления в федеральный орган исполнительной власти, уполномоченный Правительством Российской Федерации на осуществление государственного кадастрового учета, ведение Единого государственного реестра недвижимости и предоставление сведений;

5.3. направление заявителю копии настоящего постановления, сведений о лицах, являющихся правообладателями земельного участка, обремененного публичным сервитутом, согласно приложению 2 к настоящему постановлению.

6. Контроль за исполнением постановления возложить на первого заместителя главы администрации Добрянского муниципального округа.

Глава муниципального округа-
глава администрации Добрянского
муниципального округа

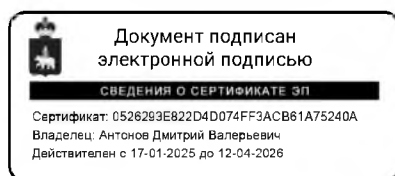



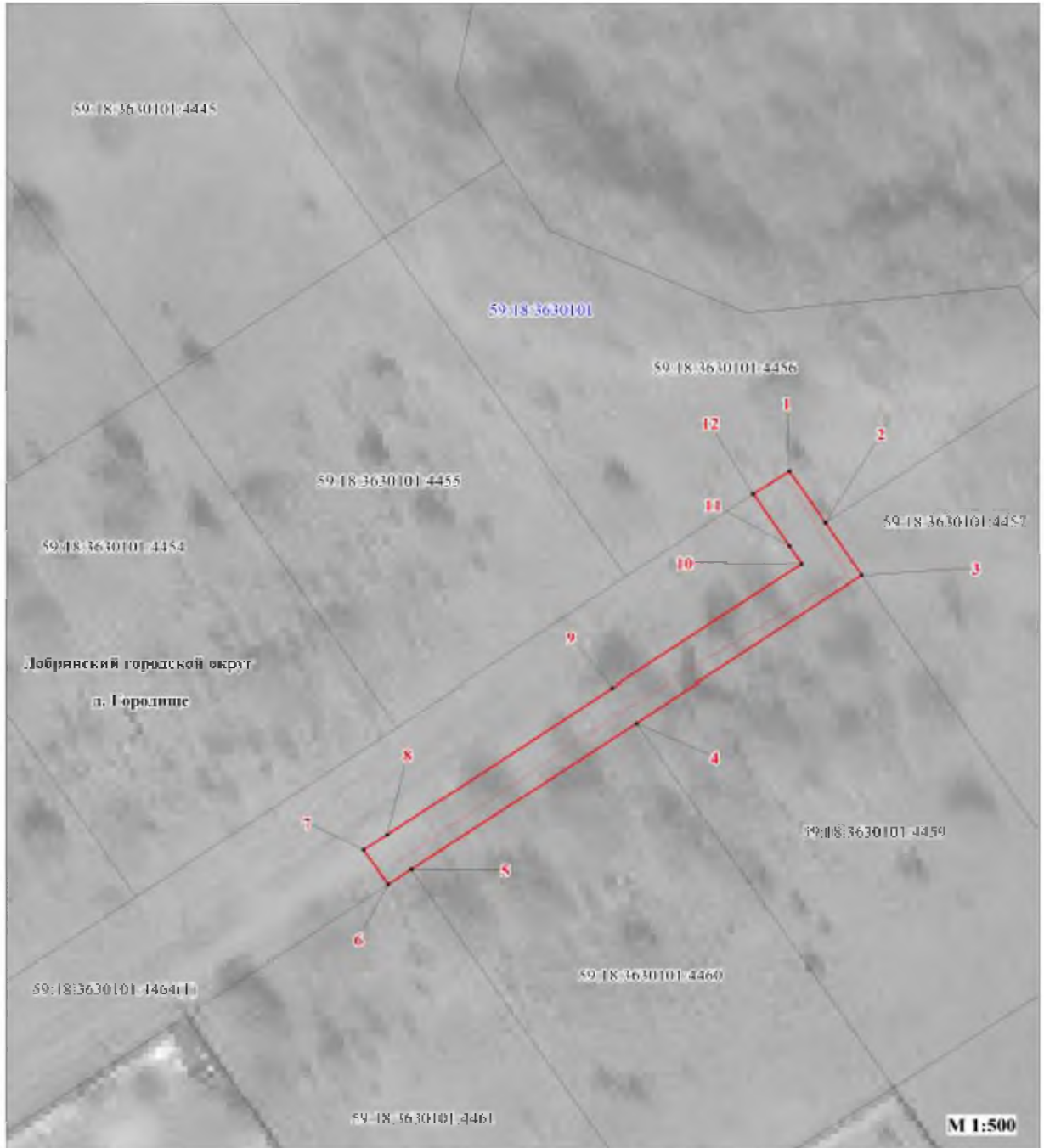

Д.В. Антонов

Приложение 1
к постановлению
администрации Добрянского
муниципального округа
от 14.03.2025 № 574

Публичный сервитут
"Строительство ВЛ 0,4 кВ с установкой ПУ
для электроснабжения деревни Городище (4500098240)"
Схема расположения граници публичного сервитута

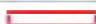
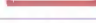

Условные обозначения:

59:18:3630101	кадастровый номер квартала
59:18:3630101:4455	кадастровый номер земельного участка, учтенного в ТКН
	граница земельного участка, учтенного в ТКН
	граница публичного сервитута
	граница кадастрового квартала
	характерная точка границы
	проектируемая линия ВЛ 0,4 кВ

**ОПИСАНИЕ МЕСТОПОЛОЖЕНИЯ ГРАНИЦ
ПУБЛИЧНОГО СЕРВИСУА
«Строительство ВЛ 0,4 кВ с установкой ПУ для электроснабжения
деревни Городище (4500098240)»
ПЕРМСКИЙ КРАЙ, ДОБРЯНСКИЙ ГОРОДСКОЙ ОКРУГ
(НАИМЕНОВАНИЕ ОБЪЕКТА)**

Сведения о местоположении границ объекта

1. Система координат МСК-59, зона 2

2. Сведения о характерных точках границ объекта

Обозначение характерны х точек границ	Координаты, м		Метод определения координат и средняя квадратическая погрешность положения характерной точки (M±), м	Описание закреплен ия точки
	X	Y		
1	2	3	4	5
1	536165.97	2239409.70	Геодезический метод; M±=0.1	-
2	536160.98	2239413.03	Геодезический метод; M±=0.1	-
3	536155.98	2239416.36	Геодезический метод; M±=0.1	-
4	536141.96	2239395.66	Геодезический метод; M±=0.1	-
5	536127.94	2239374.96	Геодезический метод; M±=0.1	-
6	536126.49	2239372.82	Геодезический метод; M±=0.1	-
7	536129.80	2239370.58	Геодезический метод; M±=0.1	-
8	536131.25	2239372.72	Геодезический метод; M±=0.1	-
9	536145.27	2239393.42	Геодезический метод; M±=0.1	-
10	536157.07	2239410.83	Геодезический метод; M±=0.1	-
11	536158.76	2239409.70	Геодезический метод; M±=0.1	-
12	536163.75	2239406.37	Геодезический метод; M±=0.1	-
1	536165.97	2239409.70	Геодезический метод; M±=0.1	-

Приложение 2
к постановлению
администрации Добрянского
муниципального округа
от 14.03.2025 № 574

№ п/п	Кадастровый номер земельного участка	Адрес или местоположение земельного участка:
1	59:18:3630101:4464	Пермский край, г. Добрянка, д. Городище