



АДМИНИСТРАЦИЯ ДОБРЯНСКОГО МУНИЦИПАЛЬНОГО ОКРУГА

**УПРАВЛЕНИЕ ИМУЩЕСТВЕННЫХ И ЗЕМЕЛЬНЫХ ОТНОШЕНИЙ
АДМИНИСТРАЦИИ ДОБРЯНСКОГО МУНИЦИПАЛЬНОГО ОКРУГА
ПЕРМСКОГО КРАЯ**

ПРИКАЗ

21.03.2025

№ 66

г. Добрянка

**Об установлении
публичного сервитута**

В соответствии со статьей 23, главой V.7 Земельного кодекса Российской Федерации, статьями 3.3, 3.6 Федерального закона Российской Федерации от 25 октября 2001 г. № 137-ФЗ «О введении в действие Земельного кодекса Российской Федерации», Постановлением Правительства Российской Федерации от 24 февраля 2009 г. № 160 «О порядке установления охранных зон объектов электросетевого хозяйства и особых условий использования земельных участков, расположенных в границах таких зон», Уставом Добрянского муниципального округа, Положением об управлении имущественных и земельных отношений администрации Добрянского муниципального округа Пермского края, утвержденным решением Думы Добрянского городского округа от 19.12.2019 № 90, рассмотрев представленные документы, ходатайство об установлении публичного сервитута публичного акционерного общества «Россети Урал» (далее – ПАО «Россети Урал») от 24 февраля 2025 г. № 5196053873, учитывая отсутствие заявлений иных правообладателей земельных участков в период публикации сообщения № 33/2025 о возможном установлении публичного сервитута, ПРИКАЗЫВАЮ:

1. Утвердить границы публичного сервитута площадью 188 кв. м, согласно приложению 1 к настоящему приказу, на частях земельных участков, указанных в приложении 2 к настоящему приказу.

2. Установить публичный сервитут на основании ходатайства ПАО «Россети Урал» (620026, Свердловская обл., г. Екатеринбург, ул. Мамина-Сибиряка, д. 140, ОГРН 1056604000970, ИНН 6671163413), общей площадью 188 кв. м, на частях земельных участков, согласно приложению 2 к настоящему

приказу, в целях эксплуатации объектов электросетевого хозяйства «ВЛ-0,4кВ ф.2 от ТП-10317», сроком на 49 лет.

3. ПАО «Россети Урал» в установленном законом порядке после прекращения действия публичного сервитута привести земли, обремененные публичным сервитутом, согласно приложению 2 к настоящему приказу, в состояние, пригодное для их использования в соответствии с видами разрешенного использования.

4. ПАО «Россети Урал» вправе:

4.1. приступить к осуществлению публичного сервитута со дня внесения сведений о нем в Единый государственный реестр недвижимости;

4.2. в установленных границах публичного сервитута осуществлять, в соответствии с требованиями законодательства Российской Федерации, деятельность, для обеспечения которой установлен публичный сервитут;

4.3. до окончания срока публичного сервитута обратиться с ходатайством об установлении публичного сервитута на новый срок.

5. Управлению имущественных и земельных отношений администрации Добрянского муниципального округа Пермского края в установленном законом порядке обеспечить:

5.1. направление заявителю копии настоящего приказа, сведений о лицах, являющихся правообладателями земельных участков, обремененных публичным сервитутом, согласно приложению 2 к настоящему приказу;

5.2. направление копии настоящего приказа в федеральный орган исполнительной власти, уполномоченный Правительством Российской Федерации на осуществление государственного кадастрового учета, государственной регистрации прав, ведение Единого государственного реестра недвижимости и предоставление сведений, содержащихся в Едином государственном реестре недвижимости;

5.3. размещение настоящего приказа на официальном сайте правовой информации Добрянского городского округа в информационно-телекоммуникационной сети Интернет с доменным именем dobr-pravo.ru.

6. Контроль за исполнением приказа оставляю за собой.

Начальник управления

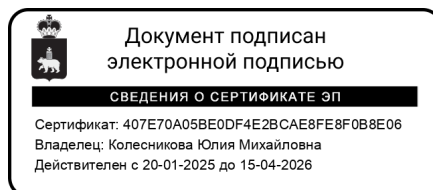

Ю.М. Колесникова

Приложение 1 к приказу
управлению имущественных и
земельных отношений администрации
Добрянского муниципального округа
Пермского края
от 21.03.2025 № 66

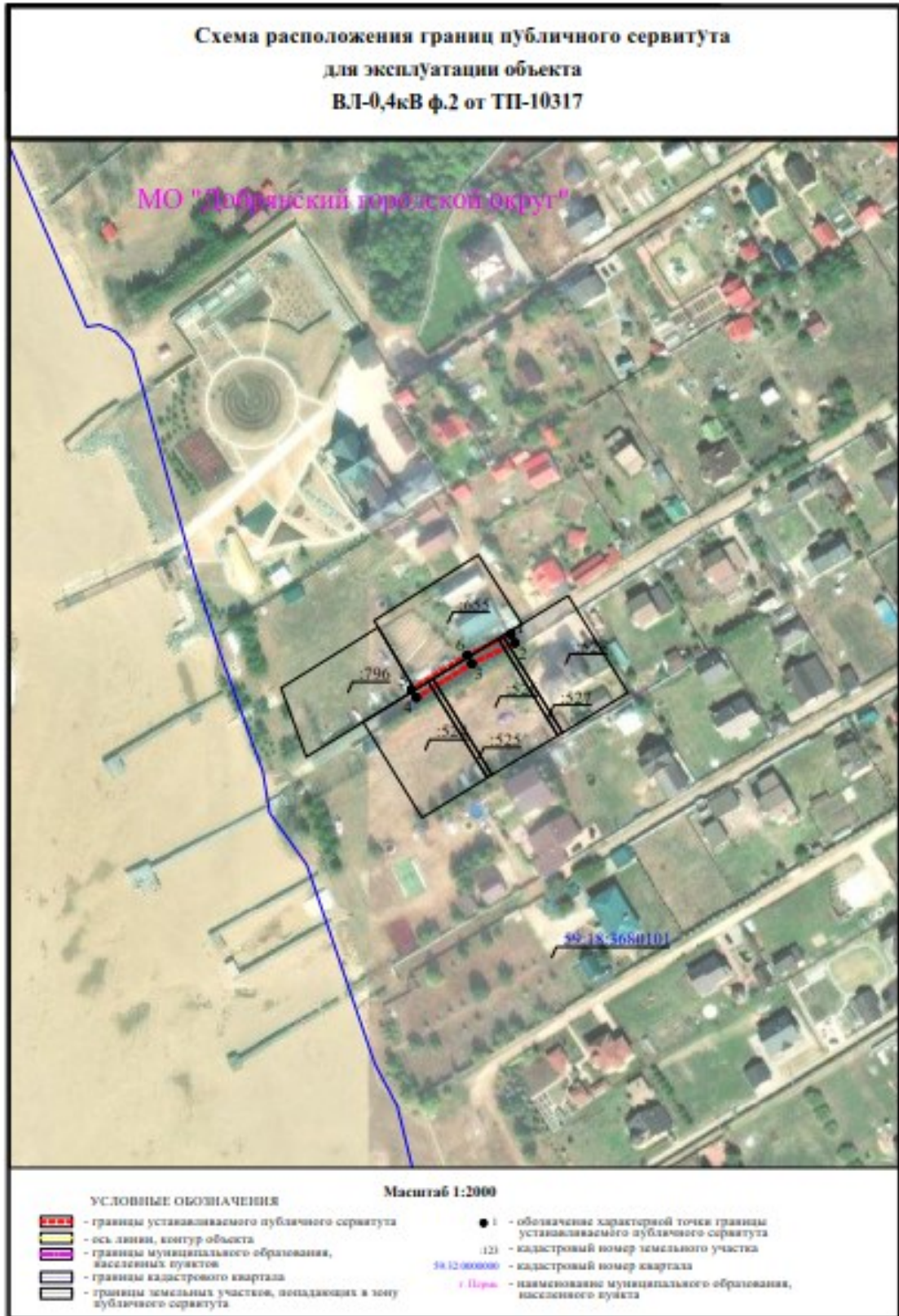

Сведения о местоположении границ объекта
ВЛ-0,4кВ ф.2 от ТП-10317

Перечень характерных точек		
Идентификационный номер географической точки		
Обозначение характерных точек границ	Координаты, м	
	X	Y
1	2	3
1	515008.00	2250601.6
2	515004.40	2250601.30
3	514998.85	2250598.50
4	514991.70	2250592.54
5	514985.18	2250588.45
6	514994.70	2250591.6
7	515008.00	2250601.6

Приложение 2 к приказу
управлению имущественных и
земельных отношений администрации
Добрянского муниципального округа
Пермского края
от 21.03.2025 № 66

№ п/п	Кадастровый номер, адрес или местоположение земельного участка
1.	59:18:3680101:524 (край Пермский, район Добрянский, г. Добрянка, Краснослудский с/с, ООО "совхоз Восток" "долгое поле")
2.	59:18:3680101:655 (Российская Федерация, Пермский край, г.о. Добрянский, д. Гари, тер. Урочище Долгое поле, ул. Сосновая, з/у 3)
3.	59:18:3680101:796 (Российская Федерация, Пермский край, г.о. Добрянский, тер. Урочище Долгое поле, ул. Сосновая, з/у 1)
4.	59:18:3680101:525 (край Пермский, район Добрянский, с/п Краснослудское, ООО "Совхоз Восток" "Долгое поле")
5.	59:18:3680101:526 (край Пермский, район Добрянский, с/п Краснослудское, ООО "Совхоз Восток" урочище "Долгое поле")
6.	59:18:3680101:528 (край Пермский, район Добрянский, г. Добрянка, Краснослудский с/с, ООО "совхоз Восток" "долгое поле")
7.	59:18:3680101:527 (край Пермский, район Добрянский, с/п Краснослудское, ООО "Совхоз Восток" "Долгое поле")