



**АДМИНИСТРАЦИЯ
ДОБРЯНСКОГО МУНИЦИПАЛЬНОГО ОКРУГА**

ПОСТАНОВЛЕНИЕ

11.03.2025

№ 535

г. Добрянка

**Об установлении
публичного сервитута**

В соответствии со статьей 23, главой V.7 Земельного кодекса Российской Федерации, статьями 3.3, 3.6 Федерального закона Российской Федерации от 25 октября 2001 г. № 137-ФЗ «О введении в действие Земельного кодекса Российской Федерации», Постановлением Правительства Российской Федерации от 24 февраля 2009 г. № 160 «О порядке установления охранных зон объектов электросетевого хозяйства и особых условий использования земельных участков, расположенных в границах таких зон», Уставом Добрянского муниципального округа, пунктом 3.4 Положения об управлении имуществом и земельных отношений администрации Добрянского муниципального округа Пермского края, утвержденного решением Думы Добрянского городского округа от 19 декабря 2019 г. № 90, рассмотрев представленные документы, ходатайство об установлении публичного сервитута публичного акционерного общества «Россети Урал» (далее – ПАО «Россети Урал») от 13 февраля 2025 г. № 5152549551, учитывая отсутствие заявлений иных правообладателей земельных участков в период публикации сообщения № 10/2025 о возможном установлении публичного сервитута, администрация округа **ПОСТАНОВЛЯЕТ:**

1. Утвердить границы публичного сервитута общей площадью 255587 кв. м, согласно приложению 1 к настоящему постановлению, на землях, находящихся в государственной собственности, и частях земельных участков, указанных в приложении 2 к настоящему постановлению.

2. Установить публичный сервитут на основании ходатайства ПАО «Россети Урал» (620026, Свердловская обл., г. Екатеринбург, ул. Мамина-Сибиряка, д. 140, ОГРН 1056604000970, ИНН 6671163413), общей площадью 255587 кв. м, на землях, находящихся в государственной собственности, и частях земельных участков, согласно приложению 2 к настоящему постановлению,

в целях размещения ТП-10001, ТП-10052, ТП 10163, ТП 10189, ВЛ-10 кВ ф. Перемской от ПС Перемская (диспетчерское наименование КВЛ 10 кВ Перемское от ПС Перемская), сроком на 49 лет.

3. ПАО «Россети Урал» в установленном законом порядке после прекращения действия публичного сервитута привести земли и части земельных участков, обремененные публичным сервитутом, согласно приложению 2 к настоящему постановлению, в состояние, пригодное для их использования в соответствии с видами разрешенного использования.

4. ПАО «Россети Урал» вправе:

4.1. приступить к осуществлению публичного сервитута со дня внесения сведений о нем в Единый государственный реестр недвижимости;

4.2. в установленных границах публичного сервитута осуществлять, в соответствии с требованиями законодательства Российской Федерации, деятельность, для обеспечения которой установлен публичный сервитут;

4.3. до окончания срока публичного сервитута обратиться с ходатайством об установлении публичного сервитута на новый срок.

5. Управлению имущественных и земельных отношений администрации Добрянского муниципального округа Пермского края в установленном законом порядке обеспечить:

5.1. направление копии настоящего постановления в федеральный орган исполнительной власти, уполномоченный Правительством Российской Федерации на осуществление государственного кадастрового учета, ведение Единого государственного реестра недвижимости и предоставление сведений, содержащихся в Едином государственном реестре недвижимости;

5.2. направление заявителю копии настоящего постановления, сведений о лицах, являющихся правообладателями земельных участков, обремененных публичным сервитутом, согласно приложению 2 к настоящему постановлению;

5.3. размещение настоящего постановления на официальном сайте правовой информации Добрянского муниципального округа в информационно-телекоммуникационной сети Интернет с доменным именем dobr-pravo.ru;

6. Контроль за исполнением постановления возложить на первого заместителя главы администрации Добрянского муниципального округа.

Глава муниципального округа –
глава администрации
Добрянского муниципального округа

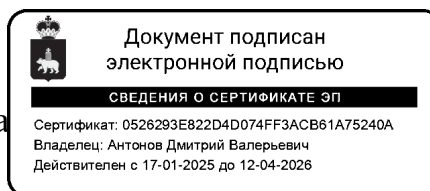

Д.В. Антонов



Схема расположения границ публичного сервитута
для эксплуатации объектов
ТП-10001, ТП-10052, ТП 10163, ТП 10189, ВЛ-10 кВ ф. Перемской от ПС Перемская
(диспетчерское наименование КВЛ 10 кВ Перемское от ПС Перемская)

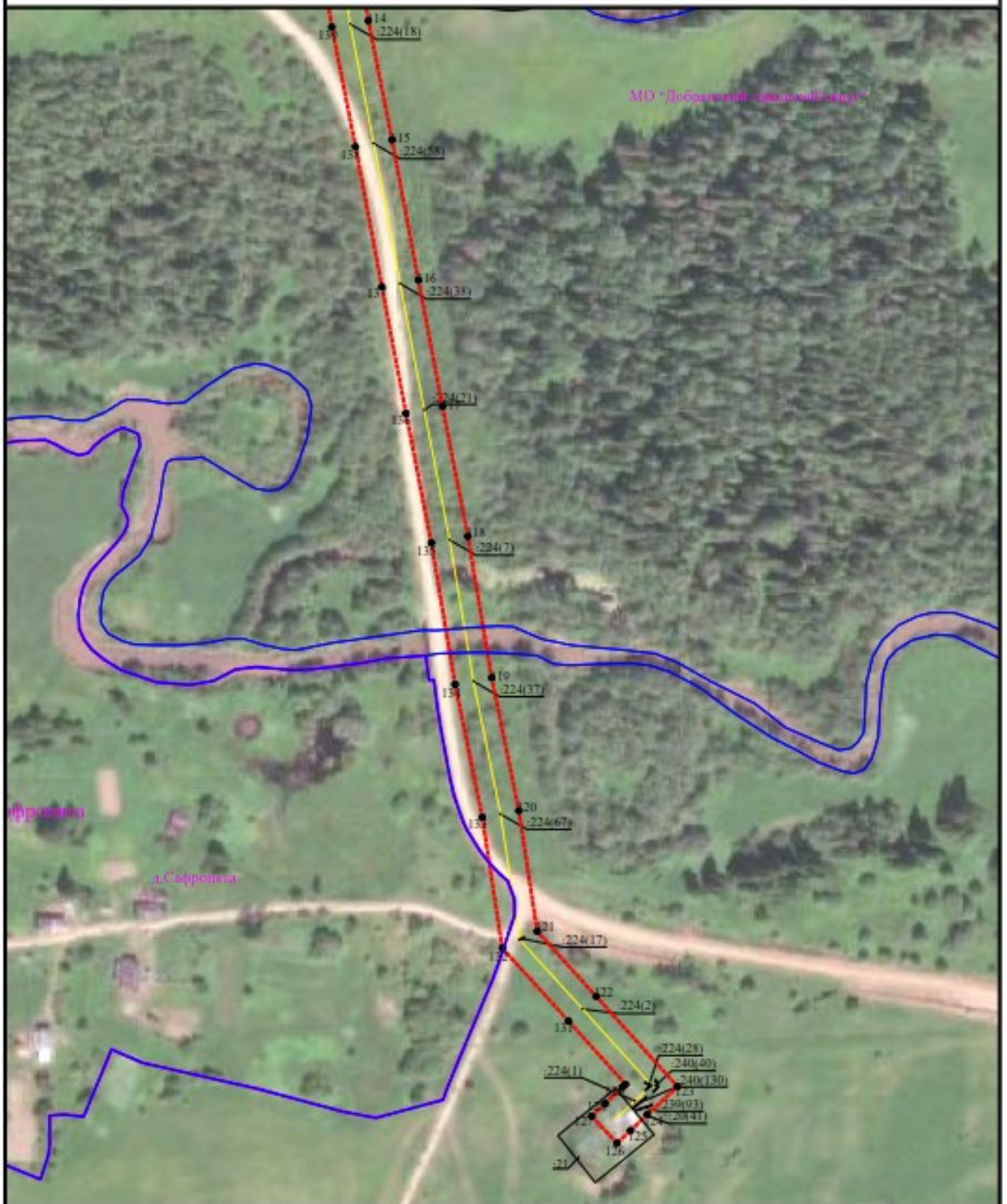

Условные обозначения приведены на листе 1

Масштаб 1:2000

Лист 2 из 15

**Схема расположения границ публичного сервитута
для эксплуатации объектов
ТП-10001, ТП-10052, ТП 10163, ТП 10189, ВЛ-10 кВ ф. Перемской от ПС Перемская
(диспетчерское наименование КВЛ 10 кВ Перемское от ПС Перемская)**



Условные обозначения приведены на листе 1

Масштаб 1:2000

Лист 3 из 15

**Схема расположения границ публичного сервитута
для эксплуатации объектов
ТП-10001, ТП-10052, ТП 10163, ТП 10189, ВЛ-10 кВ ф. Перемской от ПС Перемская
(диспетчерское наименование КВЛ 10 кВ Перемское от ПС Перемская)**



Условные обозначения приведены на листе 1

Масштаб 1:2000

Лист 4 из 15

Схема расположения границ публичного сервитута
для эксплуатации объектов
ТП-10001, ТП-10052, ТП 10163, ТП 10189, ВЛ-10 кВ ф. Перемской от ПС Перемская
(диспетчерское наименование КВЛ 10 кВ Перемское от ПС Перемская)

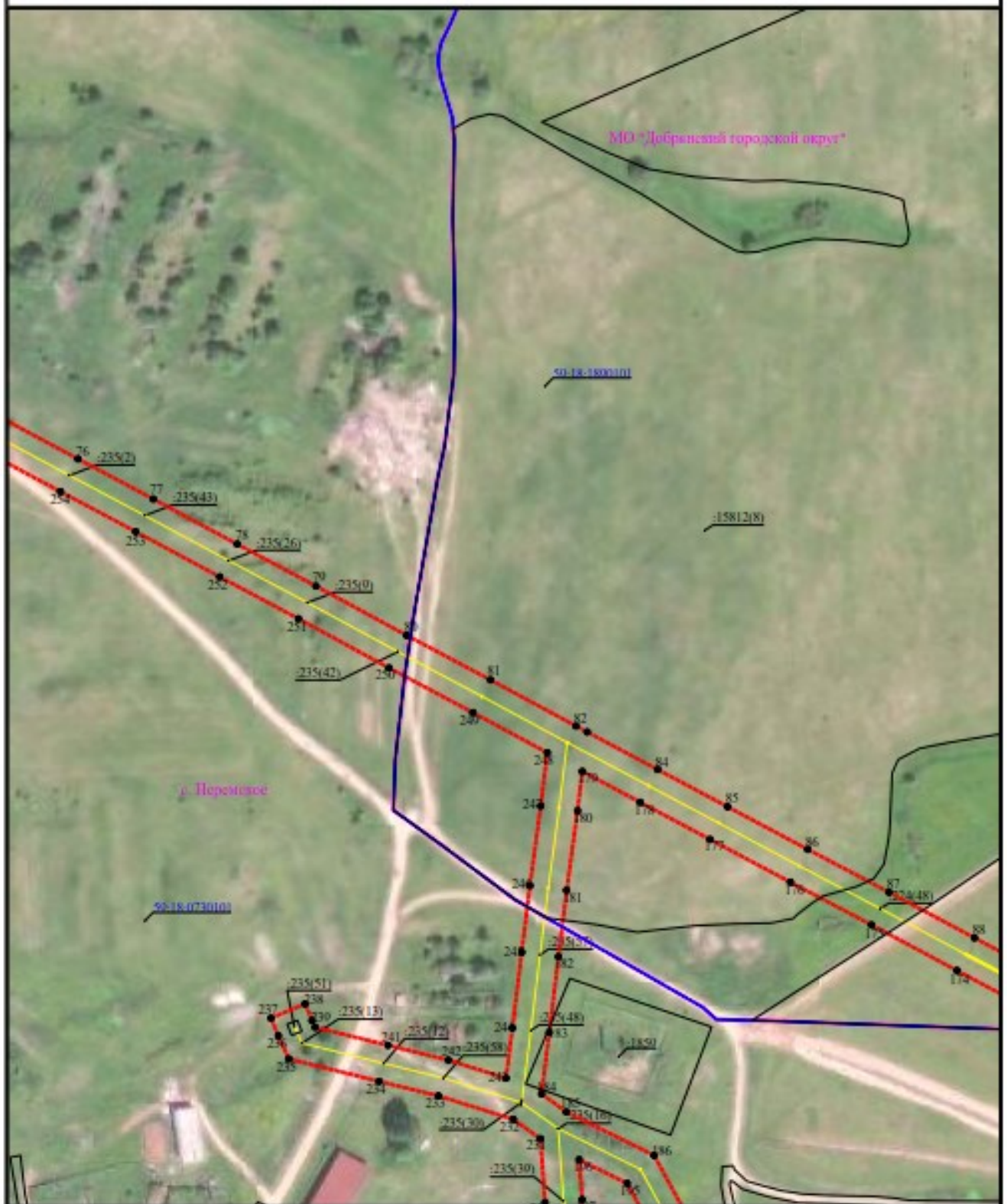

Условные обозначения приведены на листе 1

Масштаб 1:2000

Лист 5 из 15

**Схема расположения границ публичного сервитута
для эксплуатации объектов
ТП-10001, ТП-10052, ТП 10163, ТП 10189, ВЛ-10 кВ ф. Перемской от ПС Перемская
(диспетчерское наименование КВЛ 10 кВ Перемское от ПС Перемская)**



Условные обозначения приведены на листе 1

Масштаб 1:2000

Лист 6 из 15

Схема расположения границ публичного сервитута
для эксплуатации объектов
ТП-10001, ТП-10052, ТП 10163, ТП 10189, ВЛ-10 кВ ф. Перемской от ПС Перемская
(диспетчерское наименование КВЛ 10 кВ Перемское от ПС Перемская)



Условные обозначения приведены на листе 1

Масштаб 1:2000

Лист 8 из 15

**Схема расположения границ публичного сервитута
для эксплуатации объектов
ТП-10001, ТП-10052, ТП 10163, ТП 10189, ВЛ-10 кВ ф. Перемской от ПС Перемская
(диспетчерское наименование КВЛ 10 кВ Перемское от ПС Перемская)**



Условные обозначения приведены на листе 1

Масштаб 1:2000

Лист 9 из 15

Схема расположения границ публичного сервитута
для эксплуатации объектов
ТП-10001, ТП-10052, ТП 10163, ТП 10189, ВЛ-10 кВ ф. Перемской от ПС Перемская
(диспетчерское наименование КВЛ 10 кВ Перемское от ПС Перемская)

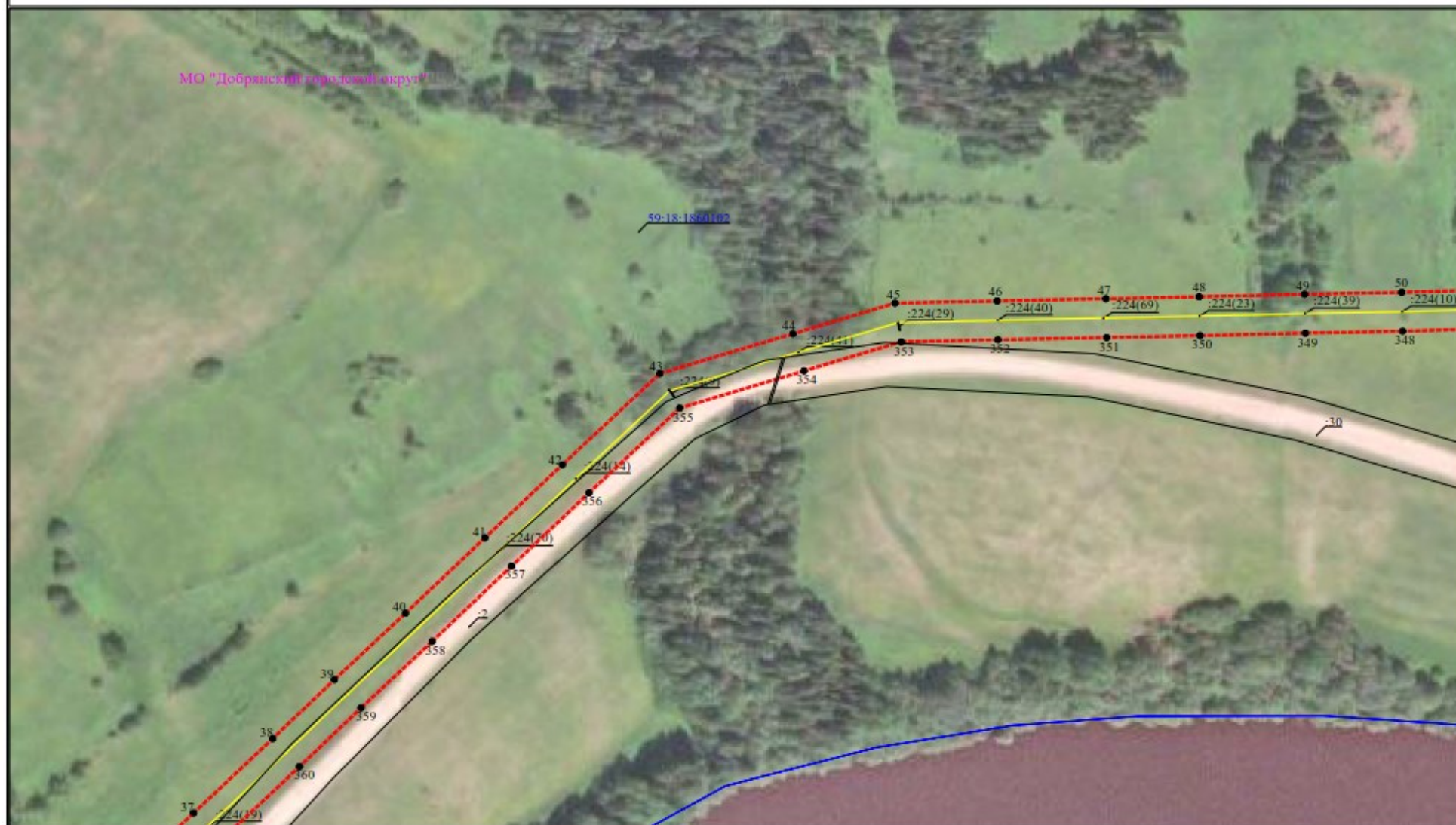

Условные обозначения приведены на листе 1

Масштаб 1:2000

Лист 10 из 15

Схема расположения границ публичного сервитута
для эксплуатации объектов
ТП-10001, ТП-10052, ТП 10163, ТП 10189, ВЛ-10 кВ ф. Перемская от ПС Перемская
(диспетчерское наименование КВЛ 10 кВ Перемское от ПС Перемская)

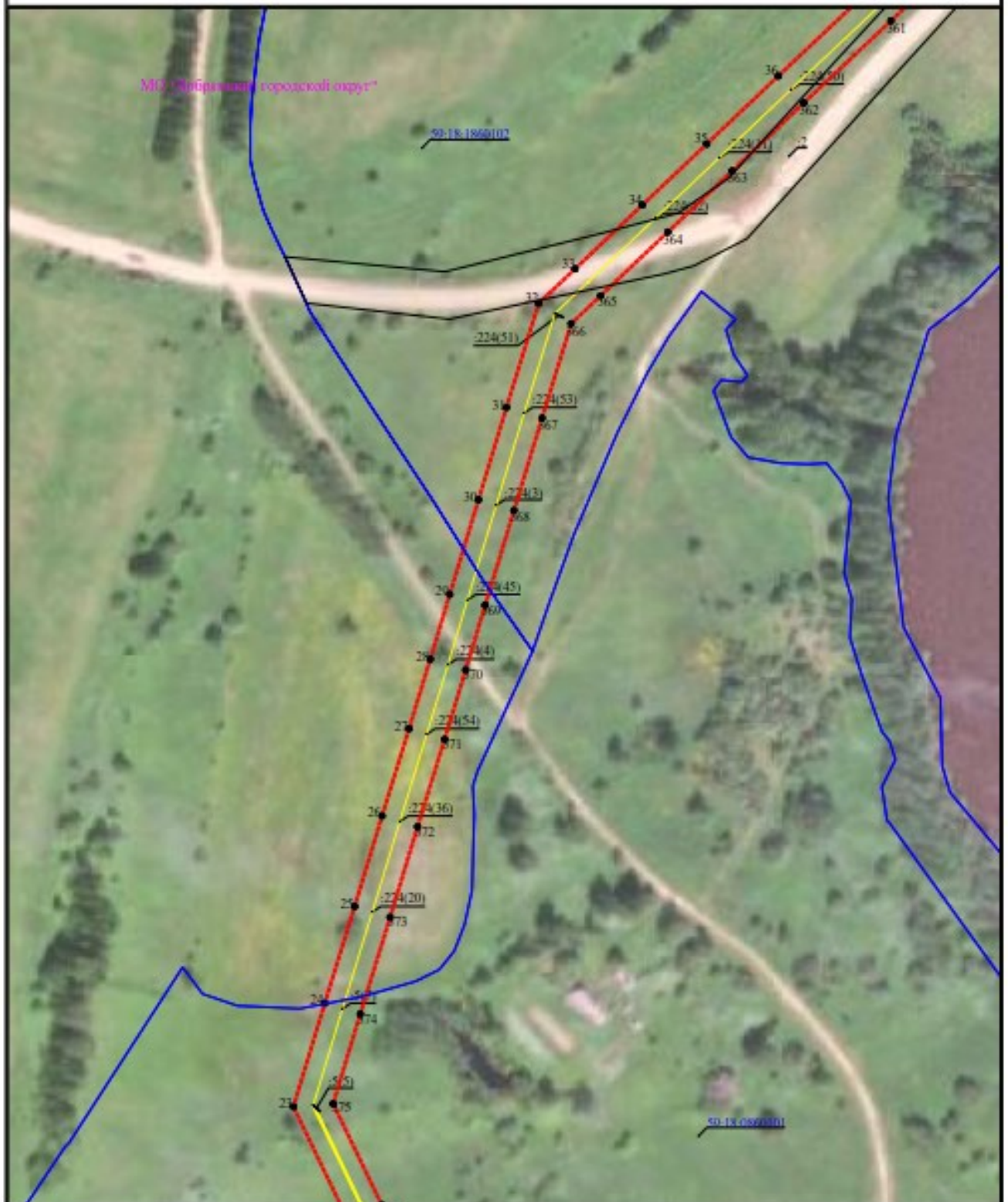

Условные обозначения приведены на листе 1

Масштаб 1:2000

Лист 11 из 15

Схема расположения границ публичного сервитута
для эксплуатации объектов
ТП-10001, ТП-10052, ТП 10163, ТП 10189, ВЛ-10 кВ ф. Перемской от ПС Перемская
(диспетчерское наименование КВЛ 10 кВ Перемское от ПС Перемская)

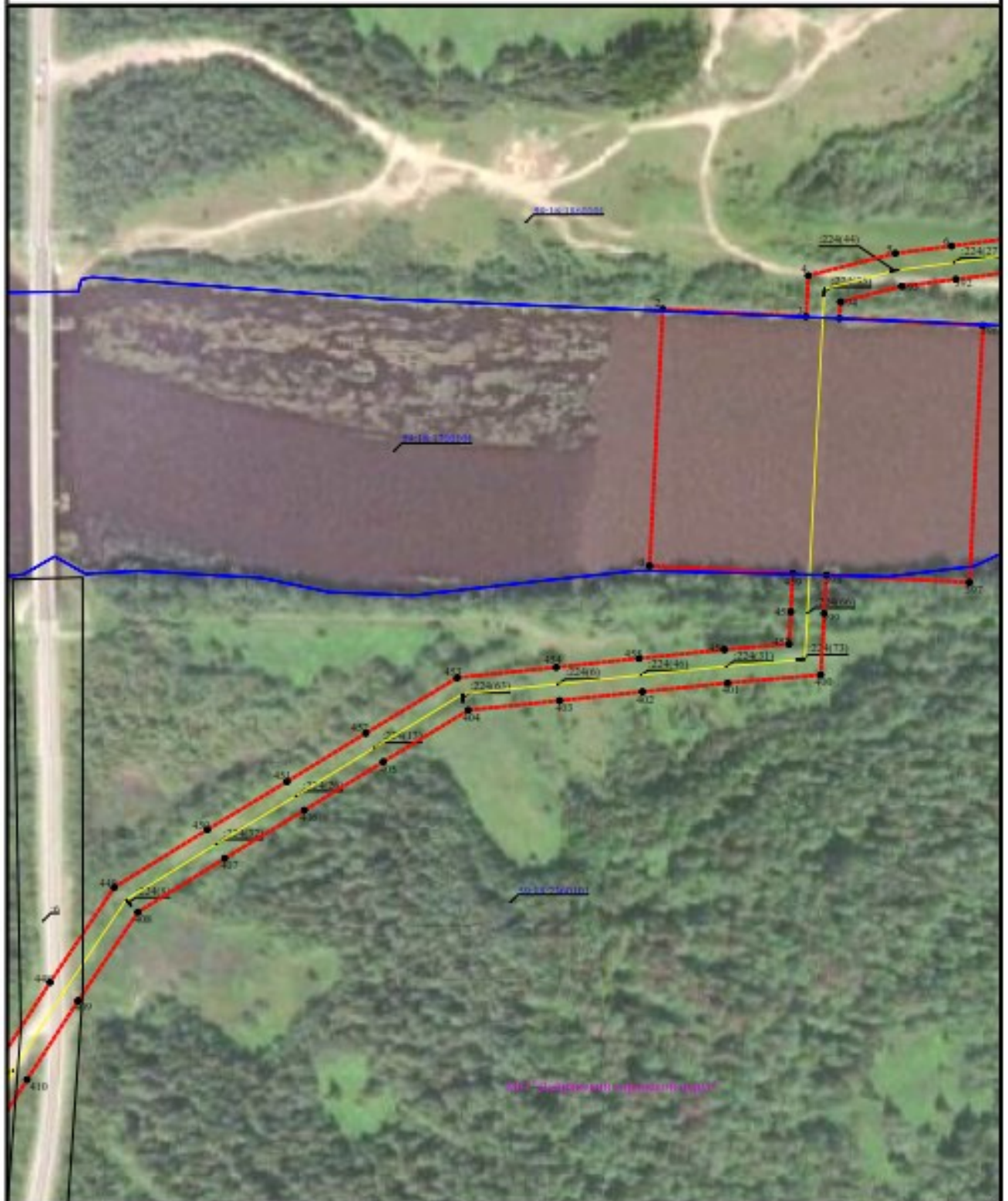

Условные обозначения приведены на листе 1

Масштаб 1:2000

Лист 13 из 15

Схема расположения границ публичного сервитута
для эксплуатации объектов
ТП-10001, ТП-10052, ТП 10163, ТП 10189, ВЛ-10 кВ ф. Перемской от ПС Перемская
(диспетчерское наименование КВЛ 10 кВ Перемское от ПС Перемская)

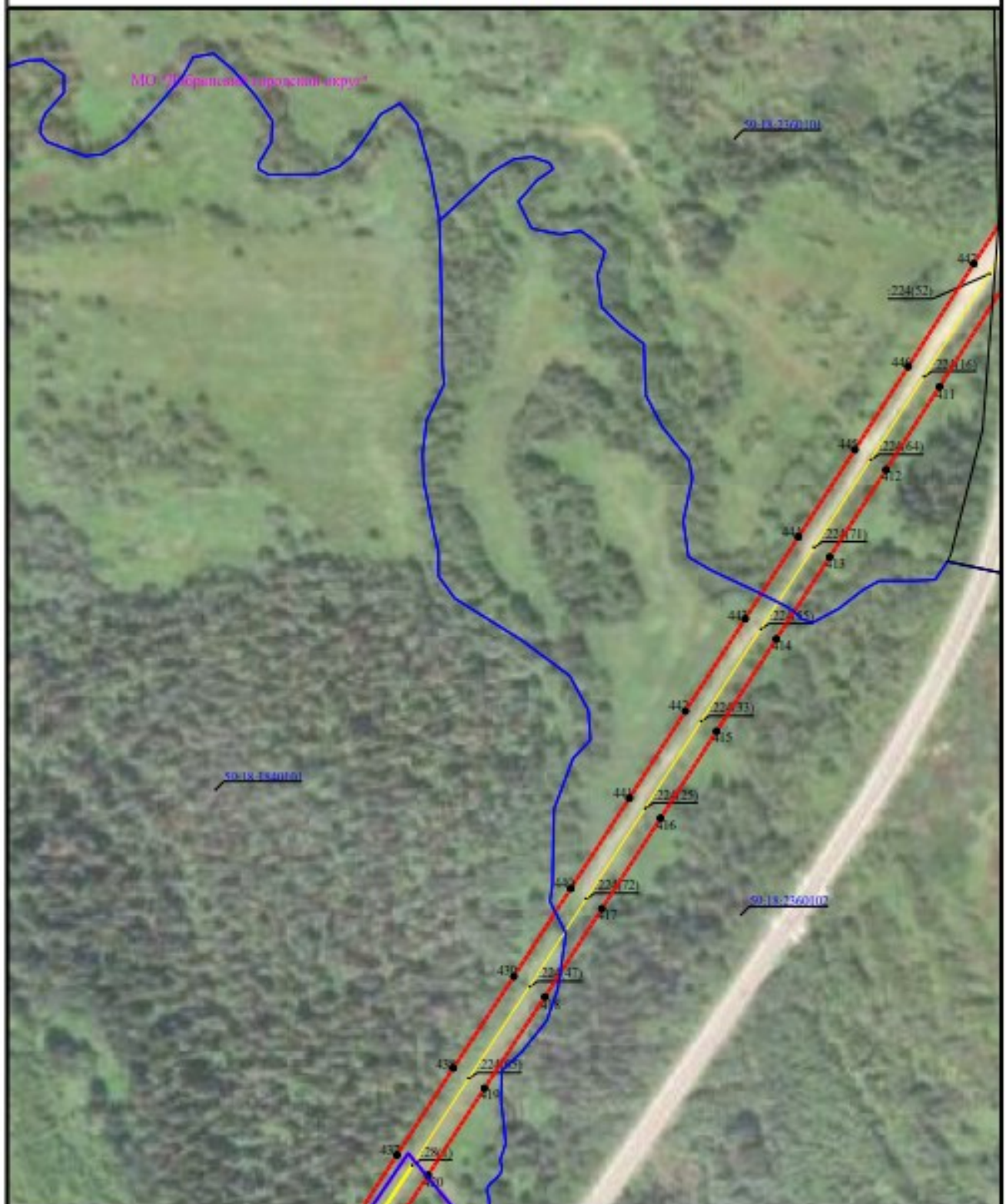

Условные обозначения приведены на листе I

Масштаб 1:2000

Лист 14 из 15

**Схема расположения границ публичного сервитута
для эксплуатации объектов
ТП-10001, ТП-10052, ТП 10163, ТП 10189, ВЛ-10 кВ ф. Перемской от ПС Перемская
(диспетчерское наименование КВЛ 10 кВ Перемское от ПС Перемская)**

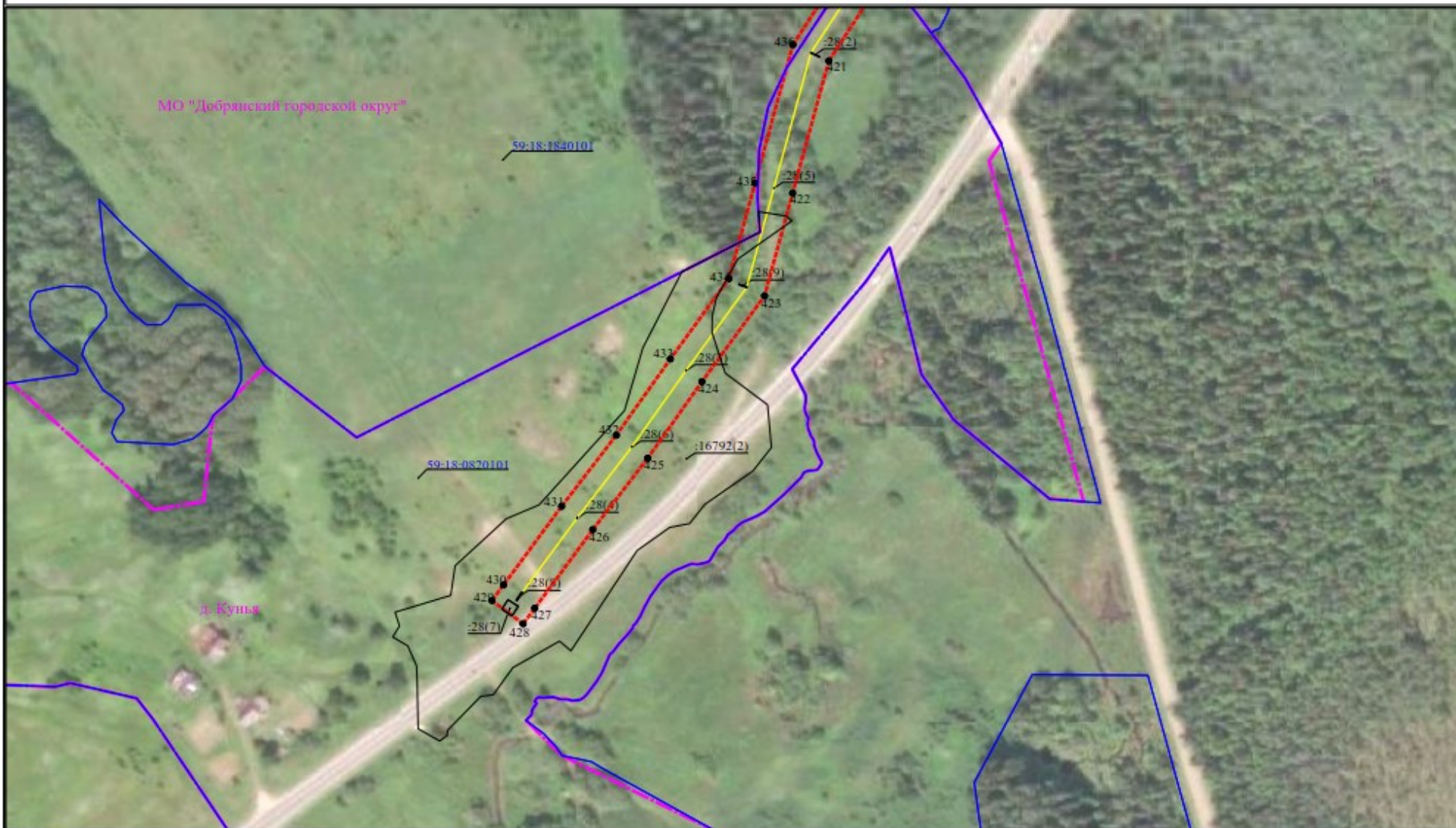

Условные обозначения приведены на листе 1

Масштаб 1:2000

Лист 15 из 15

Сведения о местоположении границы объектов

ТП-10001, ТП-10052, ТП 10163, ТП 10189, ВЛ-10 кВ ф. Перемской от ПС Перемская (диспетчерское наименование КВЛ 10 кВ Перемское от ПС Перемская)

Перемь, административный район		
Идентификационный номер участка 2-У	Координаты, м	
	X	Y
1	391702.02	224377.62
2	391702.07	224378.93
3	391711.67	224379.81
4	391742.52	224381.71
5	391758.03	224381.93
6	391762.61	224387.67
7	391769.89	224394.21
8	391777.1	224398.72
9	391783.48	224393.77
10	391789.88	224398.77
11	391795.3	224397.88
12	391797.61	224399.66
13	391798.28	224399.96
14	391792.19	224398.1
15	391801.81	224394.11
16	391808.2	224394.86
17	391822.4	224393.12
18	391836.91	224390.25
19	391849.82	224391.82
20	391857.52	224391.7
21	391858.28	224391.96
22	391862.19	224391.61
23	391868.2	224391.86
24	391873.9	224391.2
25	391879.89	224390.65
26	391885.11	224391.62
27	391892.18	224390.17
28	391901.89	224388.48
29	391910.8	224391.82
30	391918.12	224391.12
31	391925.77	224391.77
32	391932.12	224391.82
33	391938.82	224391.82
34	391945.12	224391.82
35	391951.82	224391.82
36	391958.12	224391.82
37	391964.82	224391.82
38	391971.12	224391.82
39	391977.82	224391.82
40	391984.12	224391.82
41	391990.82	224391.82
42	391997.12	224391.82
43	392003.82	224391.82
44	392010.12	224391.82
45	392016.82	224391.82
46	392023.12	224391.82
47	392029.82	224391.82
48	392036.12	224391.82
49	392042.82	224391.82
50	392049.12	224391.82
51	392055.82	224391.82
52	392062.12	224391.82
53	392068.82	224391.82
54	392075.12	224391.82
55	392081.82	224391.82
56	392088.12	224391.82
57	392094.82	224391.82
58	392101.12	224391.82
59	392107.82	224391.82
60	392114.12	224391.82
61	392120.82	224391.82
62	392127.12	224391.82
63	392133.82	224391.82
64	392140.12	224391.82
65	392146.82	224391.82
66	392153.12	224391.82
67	392159.82	224391.82
68	392166.12	224391.82
69	392172.82	224391.82
70	392179.12	224391.82
71	392185.82	224391.82
72	392192.12	224391.82
73	392198.82	224391.82
74	392205.12	224391.82
75	392211.82	224391.82
76	392218.12	224391.82
77	392224.82	224391.82
78	392231.12	224391.82
79	392237.82	224391.82
80	392244.12	224391.82
81	392250.82	224391.82
82	392257.12	224391.82
83	392263.82	224391.82
84	392270.12	224391.82
85	392276.82	224391.82
86	392283.12	224391.82
87	392289.82	224391.82
88	392296.12	224391.82
89	392302.82	224391.82
90	392309.12	224391.82
91	392315.82	224391.82
92	392322.12	224391.82
93	392328.82	224391.82
94	392335.12	224391.82
95	392341.82	224391.82
96	392348.12	224391.82
97	392354.82	224391.82
98	392361.12	224391.82
99	392367.82	224391.82
100	392374.12	224391.82

101	392380.82	224391.82
102	392387.12	224391.82
103	392393.82	224391.82
104	392400.12	224391.82
105	392406.82	224391.82
106	392413.12	224391.82
107	392419.82	224391.82
108	392426.12	224391.82
109	392432.82	224391.82
110	392439.12	224391.82
111	392445.82	224391.82
112	392452.12	224391.82
113	392458.82	224391.82
114	392465.12	224391.82
115	392471.82	224391.82
116	392478.12	224391.82
117	392484.82	224391.82
118	392491.12	224391.82
119	392497.82	224391.82
120	392504.12	224391.82
121	392510.82	224391.82
122	392517.12	224391.82
123	392523.82	224391.82
124	392530.12	224391.82
125	392536.82	224391.82
126	392543.12	224391.82
127	392549.82	224391.82
128	392556.12	224391.82
129	392562.82	224391.82
130	392569.12	224391.82
131	392575.82	224391.82
132	392582.12	224391.82
133	392588.82	224391.82
134	392595.12	224391.82
135	392601.82	224391.82
136	392608.12	224391.82
137	392614.82	224391.82
138	392621.12	224391.82
139	392627.82	224391.82
140	392634.12	224391.82
141	392640.82	224391.82
142	392647.12	224391.82
143	392653.82	224391.82
144	392660.12	224391.82
145	392666.82	224391.82
146	392673.12	224391.82
147	392679.82	224391.82
148	392686.12	224391.82
149	392692.82	224391.82
150	392699.12	224391.82
151	392705.82	224391.82
152	392712.12	224391.82
153	392718.82	224391.82
154	392725.12	224391.82
155	392731.82	224391.82
156	392738.12	224391.82
157	392744.82	224391.82
158	392751.12	224391.82
159	392757.82	224391.82
160	392764.12	224391.82
161	392770.82	224391.82
162	392777.12	224391.82
163	392783.82	224391.82
164	392790.12	224391.82
165	392796.82	224391.82
166	392803.12	224391.82
167	392809.82	224391.82
168	392816.12	224391.82
169	392822.82	224391.82
170	392829.12	224391.82
171	392835.82	224391.82
172	392842.12	224391.82
173	392848.82	224391.82
174	392855.12	224391.82
175	392861.82	224391.82
176	392868.12	224391.82
177	392874.82	224391.82
178	392881.12	224391.82
179	392887.82	224391.82
180	392894.12	224391.82
181	392900.82	224391.82
182	392907.12	224391.82
183	392913.82	224391.82
184	392920.12	224391.82
185	392926.82	224391.82
186	392933.12	224391.82
187	392939.82	224391.82
188	392946.12	224391.82
189	392952.82	224391.82
190	392959.12	224391.82
191	392965.82	224391.82
192	392972.12	224391.82
193	392978.82	224391.82
194	392985.12	224391.82
195	392991.82	224391.82
196	392998.12	224391.82
197	393004.82	224391.82
198	393011.12	224391.82
199	393017.82	224391.82
200	393024.12	224391.82

201	393030.82	224391.82
202	393037.12	224391.82
203	393043.82	224391.82
204	393050.12	224391.82
205	393056.82	224391.82
206	393063.12	224391.82
207	393069.82	224391.82
208	393076.12	224391.82
209	393082.82	224391.82
210	393089.12	224391.82
211	393095.82	224391.82
212	393102.12	224391.82
213	393108.82	224391.82
214	393115.12	224391.82
215	393121.82	224391.82
216	393128.12	224391.82
217	393134.82	224391.82
218	393141.12	224391.82
219	393147.82	224391.82
220	393154.12	224391.82
221	393160.82	224391.82
222	393167.12	224391.82
223	393173.82	224391.82
224	393180.12	224391.82
225	393186.82	224391.82
226	393193.12	224391.82
227	393199.82	224391.82
228	393206.12	224391.82
229	393212.82	224391.82
230	393219.12	224391.82
231	393225.82	224391.82
232	393232.12	224391.82
233	393238.82	224391.82
234	393245.12	224391.82
235	393251.82	224391.82
236	393258.12	224391.82
237	393264.82	224391.82
238	393271.12	224391.82
239	393277.82	224391.82
240	393284.12	224391.82
241	393290.82	224391.82
242	393297.12	224391.82
243	393303.82	224391.82
244	393310.12	224391.82
245	393316.82	224391.82
246	393323.12	224391.82
247	393329.82	224391.82
248	393336.12	224391.82
249	393342.82	224391.82
250	393349.12	224391.82
251	393355.82	224391.82
252	393362.12	224391.82
253	393368.82	224391.82
254	393375.12	224391.82
255	393381.82	224391.82
256	393388.12	224391.82
257	393394.82	224391.82
258	393401.12	224391.82
259	393407.82	224391.82
260	393414.12	224391.82
261	393420.82	224391.82
262	393427.12	224391.82
263	393433.82	224391.82
264	393440.12	224391.82
265	393446.82	224391.82
266	393453.12	224391.82
267	393459.82	224391.82
268	393466.12	224391.82
269	393472.82	224391.82
270	393479.12	224391.82
271	393485.82	224391.82
272	393492.12	224391.82
273	393498.82	224391.82
274	393505.12	224391.82
275	393511.82	224391.82
276	393518.12	224391.82
277	393524.82	224391.82
278	393531.12	224391.82
279	393537.82	224391.82
280	393544.12	224391.82
281	393550.82	224391.82
282	393557.12	224391.82
283	393563.82	224391.82
284	393570.12	224391.82
285	393576.82	224391.82
286	393583.12	224391.82
287	393589.82	224391.82
288	393596.12	224391.82
289	393602.82	224391.82
290	393609.12	224391.82
291	393615.82	224391.82
292	393622.12	224391.82
293	393628.82	224391.82
294	393635.12	224391.82
295	393641.82	224391.82
296	393648	

Приложение 2
к постановлению администрации
Добрянского муниципального округа
от 11.03.2025 № 535

№ п/п	Кадастровый номер земельного участка	Адрес, местоположение земельного участка: Пермский край, Добрянский городской округ,
1	59:18:0000000:16	в районе с. Перемское
2	59:18:0730101:1822	с. Перемское
3	59:18:0730101:1843	с. Перемское, ул. Солнечная, з/у 22/2
4	59:18:0730101:116	с. Перемское, ул. Заречная, з/у 10
5	59:18:0730101:1562	с. Перемское, ул. Солнечная, з/у 23/2
6	59:18:0730101:222	с. Перемское, ул. Центральная, з/у 13
7	59:18:0000000:159	СПК «Косьвинский»
8	59:18:0730101:1399	с. Перемское, ул. Заречная, д. 11
9	59:18:0730101:1564	с. Перемское, ул. Солнечная, д. 22, кв. 1
10	59:18:0730101:1848	с. Перемское, ул. Солнечная
11	59:18:0730101:1859	с. Перемское, ул. Полевая
12	59:18:1890101:251	СПК «Косьвинский»
13	59:18:0860101:5	д. Останино, ЭСК «Перемская» ВЛ-10 кВ ф. Перемской от ПС Перемская
14	59:18:0730101:75	с. Перемское
15	59:18:0730101:1560	с. Перемское, ул. Заречная, д. 14
16	59:18:0820101:28	д. Кунья, ЭСК «Перемская» ВЛ-10 кВ ф. Перемской от ПС Перемская
17	59:18:1890101:252	СПК «Косьвинский»
18	59:18:0000000:15812	СПК «Косьвинский»
19	59:18:0730101:1627	с. Перемское, ул. Центральная, з/у 11
20	59:18:0730101:217	с. Перемское, ул. Косьвинская, з/у 6

№ п/п	Кадастровый номер земельного участка	Адрес, местоположение земельного участка: Пермский край, Добрянский городской округ,
21	59:18:0000000:16792	д. Кунья
22	59:18:0730101:1622	с. Перемское, ул. Центральная
23	59:18:0730101:1625	с. Перемское, ул. Центральная
24	59:18:0730101:1441	с. Перемское, ул. Солнечная, д. 23, кв. 1
25	59:18:0000000:16533	с. Перемское
26	59:18:0730101:1418	с. Перемское, поз.11
27	59:18:1890101:250	СПК «Косьвинский», кад. № исходного зу 59:18:1890101:244, урочище "Ярославщина", 59:18:1890101:225 урочище "За заправкой", являющийся частью ЕЗП 59:18:0000000:159
28	59:18:0000000:9	
29	59:18:2360102	
30	59:18:2360101	
31	59:18:1910104	
32	59:18:1700101	
33	59:18:1860101	
34	59:18:1900101	
35	59:18:1890101	
36	59:18:1860102	
37	59:18:1840101	
38	59:18:0910101	
39	59:18:0870101	
40	59:18:0860101	
41	59:18:0820101	
42	59:18:0730101	