



**АДМИНИСТРАЦИЯ
ДОБРЯНСКОГО МУНИЦИПАЛЬНОГО ОКРУГА**

ПОСТАНОВЛЕНИЕ

11.03.2025

№ 537

г. Добрянка

**Об установлении
публичного сервитута**

В соответствии со статьей 23, главой V.7 Земельного кодекса Российской Федерации, статьями 3.3, 3.6 Федерального закона Российской Федерации от 25 октября 2001 г. № 137-ФЗ «О введении в действие Земельного кодекса Российской Федерации», Постановлением Правительства Российской Федерации от 24 февраля 2009 г. № 160 «О порядке установления охранных зон объектов электросетевого хозяйства и особых условий использования земельных участков, расположенных в границах таких зон», Уставом Добрянского муниципального округа, пунктом 3.4 Положения об управлении имуществом и земельных отношений администрации Добрянского муниципального округа Пермского края, утвержденного решением Думы Добрянского городского округа от 19 декабря 2019 г. № 90, рассмотрев представленные документы, ходатайство об установлении публичного сервитута публичного акционерного общества «Россети Урал» (далее – ПАО «Россети Урал») от 13 февраля 2025 г. № 5152420525, учитывая отсутствие заявлений иных правообладателей земельных участков в период публикации сообщения № 9/2025 о возможном установлении публичного сервитута, администрация округа ПОСТАНОВЛЯЕТ:

1. Утвердить границы публичного сервитута общей площадью 443376 кв. м, согласно приложению 1 к настоящему постановлению, на землях, находящихся в государственной собственности, и частях земельных участков, указанных в приложении 2 к настоящему постановлению.

2. Установить публичный сервитут на основании ходатайства ПАО «Россети Урал» (620026, Свердловская обл., г. Екатеринбург, ул. Мамина-Сибиряка, д. 140, ОГРН 1056604000970, ИНН 6671163413), общей площадью



443376 кв. м, на землях, находящихся в государственной собственности, и частях земельных участков, согласно приложению 2 к настоящему постановлению, в целях размещения ТП-10003, ТП 10156, ТП 10159, ТП 10160, ВЛ-10 кВ ф. Нижнее Красное от РП-Никулино, сроком на 49 лет.

3. ПАО «Россети Урал» в установленном законом порядке после прекращения действия публичного сервитута привести земли и части земельных участков, обремененные публичным сервитутом, согласно приложению 2 к настоящему постановлению, в состояние, пригодное для их использования в соответствии с видами разрешенного использования.

4. ПАО «Россети Урал» вправе:

4.1. приступить к осуществлению публичного сервитута со дня внесения сведений о нем в Единый государственный реестр недвижимости;

4.2. в установленных границах публичного сервитута осуществлять, в соответствии с требованиями законодательства Российской Федерации, деятельность, для обеспечения которой установлен публичный сервитут;

4.3. до окончания срока публичного сервитута обратиться с ходатайством об установлении публичного сервитута на новый срок.

5. Управлению имущественных и земельных отношений администрации Добрянского муниципального округа Пермского края в установленном законом порядке обеспечить:

5.1. направление в федеральный орган исполнительной власти, уполномоченный Правительством Российской Федерации на осуществление государственного кадастрового учета, государственной регистрации прав, ведение Единого государственного реестра недвижимости и предоставление сведений, содержащихся в Едином государственном реестре недвижимости, копии настоящего постановления;

5.2. направление заявителю копии настоящего постановления, сведений о лицах, являющихся правообладателями земельных участков, обремененных публичным сервитутом, согласно приложению 2 к настоящему постановлению;

5.3. размещение настоящего постановления на официальном сайте правовой информации Добрянского муниципального округа в информационно-телекоммуникационной сети Интернет с доменным именем dobr-pravo.ru;

6. Контроль за исполнением постановления возложить на первого заместителя главы администрации Добрянского муниципального округа.

Глава муниципального округа –
глава администрации Добрянского
муниципального округа

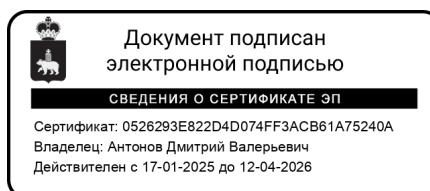

Д.В. Антонов



Приложение 2
к постановлению администрации
Добрянского муниципального
округа
от 11.03.2025 № 537

№ п/п	Кадастровый номер земельного участка	Адрес или местоположение земельного участка
1	59:18:0670101:1202	Пермский край, Добрянский район, Перемское с/п, с.Никулино, ЭСК "Перемская" отпайка от ВЛ-10кВ ф. Н. Красное от РП-Никулино
2	59:18:0650101:5	Пермский край, Добрянский район, Перемское сельское поселение, д. Поморцево, ЭСК "Перемская" ВЛ 10 кВ ф. Н.Красное от РП-Никулино
3	59:18:0620101:2	Пермский край, Добрянский район, Перемское сельское поселение, п. Красное, ЭСК "Перемская" ВЛ 10 кВ ф. Н. Красное от РП - Никулино
4	59:18:0000000:183	Пермский край, Добрянский район
5	59:18:3740101:2 (в составе единого землепользования 59:18:0000000:4)	Пермский край, Добрянский муниципальный район, Добрянское лесничество, Таборское участковое лесничество (Таборское), кварталы 1-93, Голубятское участковое лесничество (Голубятское), кварталы 1-132, Голубятское участковое лесничество (Кухтымское), кварталы 15-18, 24-27, 29-34, 36-175, Милковское участковое лесничество (Милковское), кварталы 1-15, 18-20, 29-31, 37-39, 49-55, 61-67, 74-84, 92-96, 103-115, 117-129, Пермское участковое лесничество (Перемское), кварталы 1-63, Перемское участковое лесничество (Никулинское), кварталы 1-209
6	59:18:0640101:11	Пермский край, Добрянский район, Перемское сельское поселение, п. Нижнее Красное, ЭСК "Перемская" ВЛ 10 кВ ф. Н. Красное от РП - Никулино

№ п/п	Кадастровый номер земельного участка	Адрес или местоположение земельного участка
7	59:18:0000000:267	Пермский край, Добрянский район
8	59:18:1700101, 59:18:3740101, 59:18:1680202, 59:18:1680201, 59:18:1680102, 59:18:1680101, 59:18:1630101, 59:18:1590101, 59:18:1580101, 59:18:1510101, 59:18:0670101, 59:18:0650101, 59:18:0640101, 59:18:0620101	Пермский край, Добрянский муниципальный округ



Схема расположения границ публичного сервитута

для эксплуатации объектов

ТП-10003, ТП 10156, ТП 10159, ТП 10160, ВЛ-10 кВ ф. Нижнее Красное от РП-Никулино

Обзорная схема границ объекта землеустройства

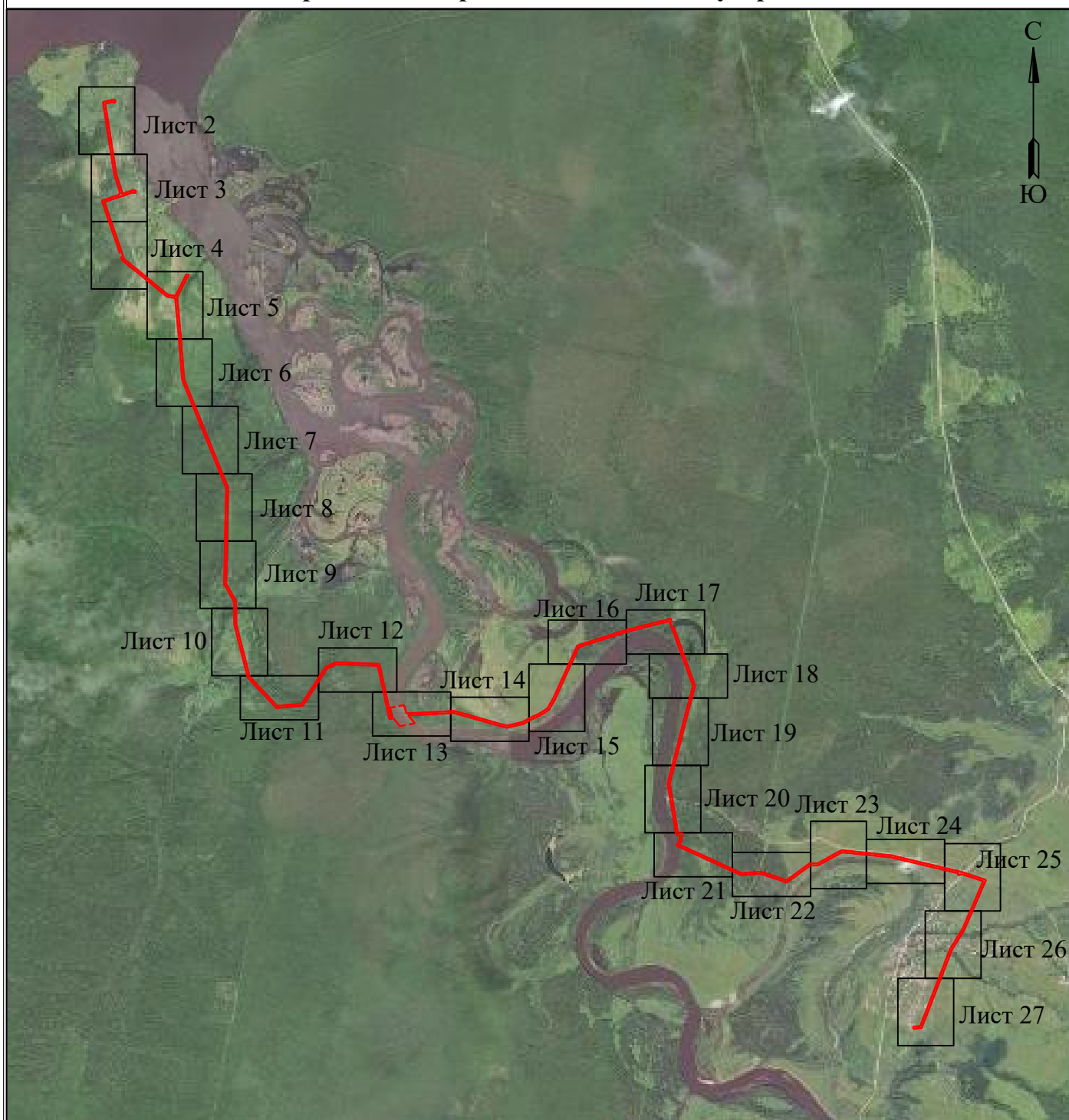

УСЛОВНЫЕ ОБОЗНАЧЕНИЯ

- границы устанавливаемого публичного сервитута
- ось линии, контур объекта
- границы муниципального образования, населенных пунктов
- границы кадастрового квартала
- границы земельных участков, попадающих в зону публичного сервитута

- 1 - обозначение характерной точки границы устанавливаемого публичного сервитута
- :123 - кадастровый номер земельного участка
- 59:32:0000000 - кадастровый номер квартала
- г. Пермь - наименование муниципального образования, населенного пункта



Схема расположения границ публичного сервитута
для эксплуатации объектов
ТП-10003, ТП 10156, ТП 10159, ТП 10160, ВЛ-10 кВ ф. Нижнее Красное от РП-Никулино

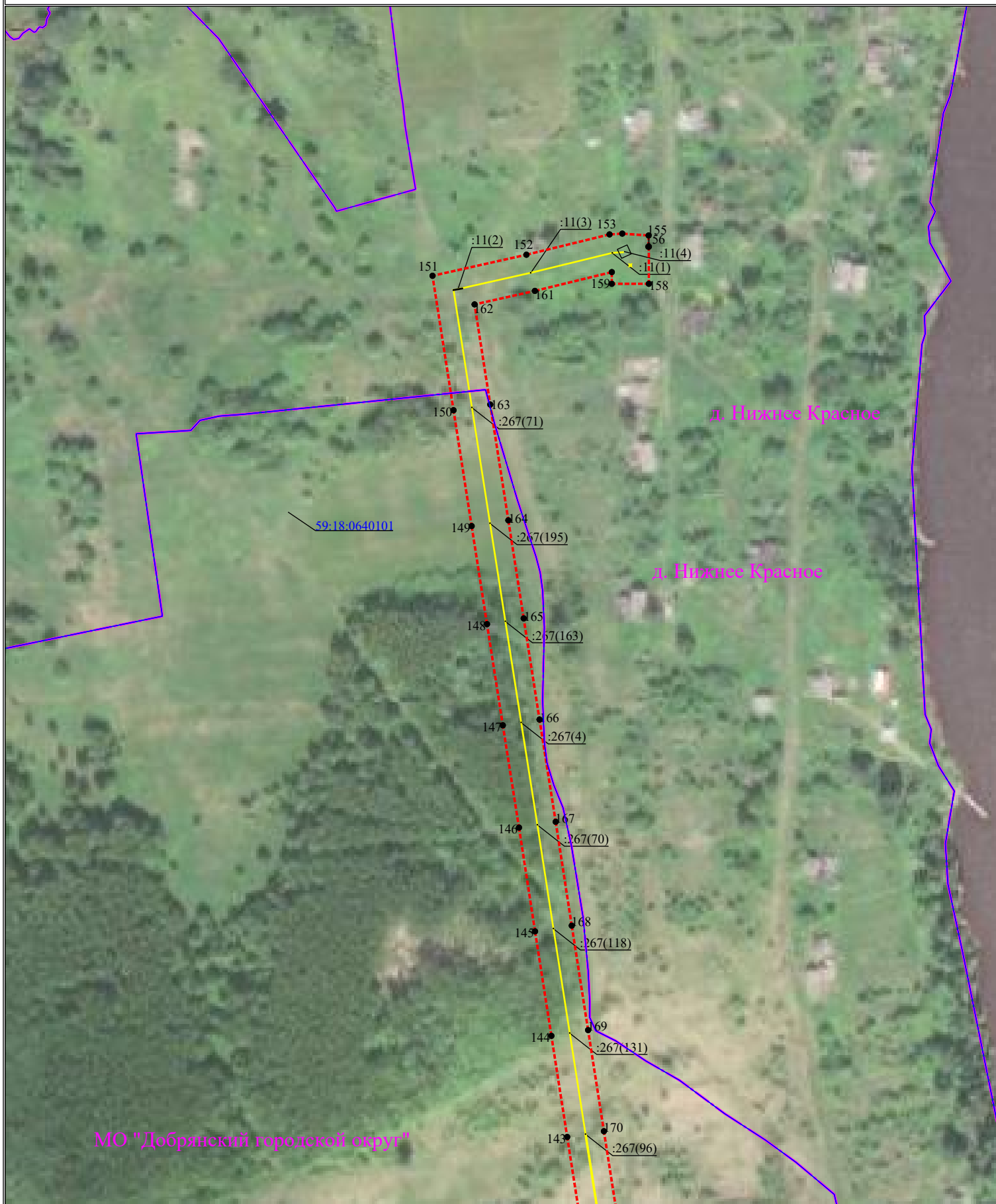

**Схема расположения границ публичного сервитута
для эксплуатации объектов
ТП-10003, ТП 10156, ТП 10159, ТП 10160, ВЛ-10 кв ф. Нижнее Красное от РП-Никулино**



**Схема расположения границ публичного сервитута
для эксплуатации объектов
ТП-10003, ТП 10156, ТП 10159, ТП 10160, ВЛ-10 кВ ф. Нижнее Красное от РП-Никулино**



**Схема расположения границ публичного сервитута
для эксплуатации объектов
ТП-10003, ТП 10156, ТП 10159, ТП 10160, ВЛ-10 кВ ф. Нижнее Красное от РП-Никулино**



Схема расположения границ публичного сервитута
для эксплуатации объектов
ТП-10003, ТП 10156, ТП 10159, ТП 10160, ВЛ-10 кВ ф. Нижнее Красное от РП-Никулино



Схема расположения границ публичного сервитута
для эксплуатации объектов
ТП-10003, ТП 10156, ТП 10159, ТП 10160, ВЛ-10 кВ ф. Нижнее Красное от РП-Никулино



**Схема расположения границ публичного сервитута
для эксплуатации объектов
ТП-10003, ТП 10156, ТП 10159, ТП 10160, ВЛ-10 кВ ф. Нижнее Красное от РП-Никулино**

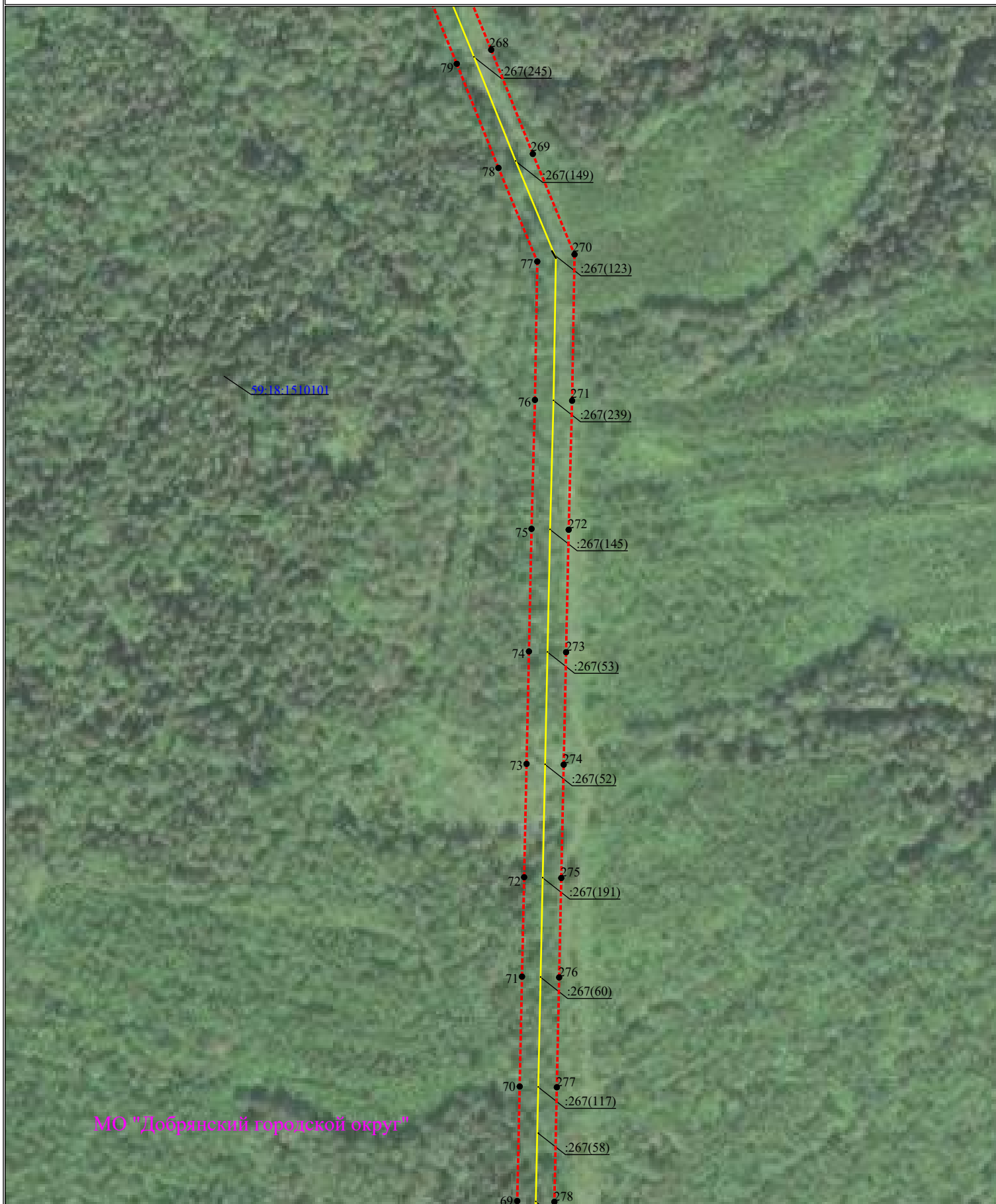

**Схема расположения границ публичного сервитута
для эксплуатации объектов
ТП-10003, ТП 10156, ТП 10159, ТП 10160, ВЛ-10 кВ ф. Нижнее Красное от РП-Никулино**



**Схема расположения границ публичного сервитута
для эксплуатации объектов
ТП-10003, ТП 10156, ТП 10159, ТП 10160, ВЛ-10 кВ ф. Нижнее Красное от РП-Никулино**



МО "Добрянский городской округ"

**Схема расположения границ публичного сервитута
для эксплуатации объектов
ТП-10003, ТП 10156, ТП 10159, ТП 10160, ВЛ-10 кВ ф. Нижнее Красное от РП-Никулино**



Условные обозначения приведены на листе 1

Масштаб 1:2000

Лист 11 из 27

**Схема расположения границ публичного сервитута
для эксплуатации объектов
ТП-10003, ТП 10156, ТП 10159, ТП 10160, ВЛ-10 кВ ф. Нижнее Красное от РП-Никулино**

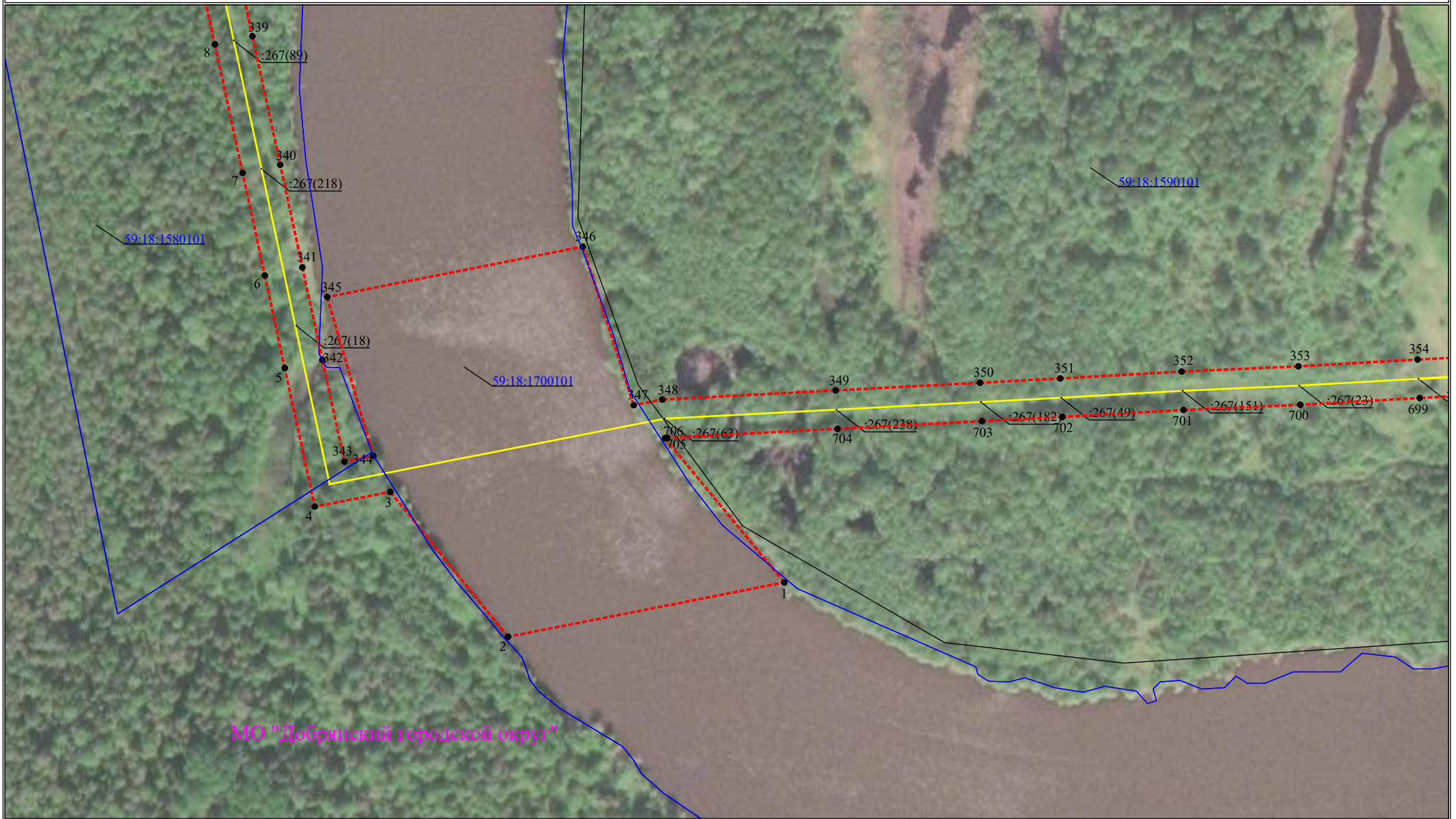

Условные обозначения приведены на листе 1

Масштаб 1:2000

Лист 13 из 27

**Схема расположения границ публичного сервитута
для эксплуатации объектов
ТП-10003, ТП 10156, ТП 10159, ТП 10160, ВЛ-10 кВ ф. Нижнее Красное от РП-Никулино**



МО "Добрянский городской округ"

59:18:1590101

**Схема расположения границ публичного сервитута
для эксплуатации объектов
ТП-10003, ТП 10156, ТП 10159, ТП 10160, ВЛ-10 кВ ф. Нижнее Красное от РП-Никулино**

МО "Добрянский городской округ"



**Схема расположения границ публичного сервитута
для эксплуатации объектов
ТП-10003, ТП 10156, ТП 10159, ТП 10160, ВЛ-10 кВ ф. Нижнее Красное от РП-Никулино**



Условные обозначения приведены на листе 1

Масштаб 1:2000

Лист 16 из 27

**Схема расположения границ публичного сервитута
для эксплуатации объектов
ТП-10003, ТП 10156, ТП 10159, ТП 10160, ВЛ-10 кВ ф. Нижнее Красное от РП-Никулино**

МО "Добрянский городской округ"



Условные обозначения приведены на листе 1

Масштаб 1:2000

Лист 17 из 27

**Схема расположения границ публичного сервитута
для эксплуатации объектов
ТП-10003, ТП 10156, ТП 10159, ТП 10160, ВЛ-10 кВ ф. Нижнее Красное от РП-Никулино**



Условные обозначения приведены на листе 1

Масштаб 1:2000

Лист 18 из 27

**Схема расположения границ публичного сервитута
для эксплуатации объектов
ТП-10003, ТП 10156, ТП 10159, ТП 10160, ВЛ-10 кВ ф. Нижнее Красное от РП-Никулино**



**Схема расположения границ публичного сервитута
для эксплуатации объектов
ТП-10003, ТП 10156, ТП 10159, ТП 10160, ВЛ-10 кВ ф. Нижнее Красное от РП-Никулино**



**Схема расположения границ публичного сервитута
для эксплуатации объектов
ТП-10003, ТП 10156, ТП 10159, ТП 10160, ВЛ-10 кВ ф. Нижнее Красное от РП-Никулино**

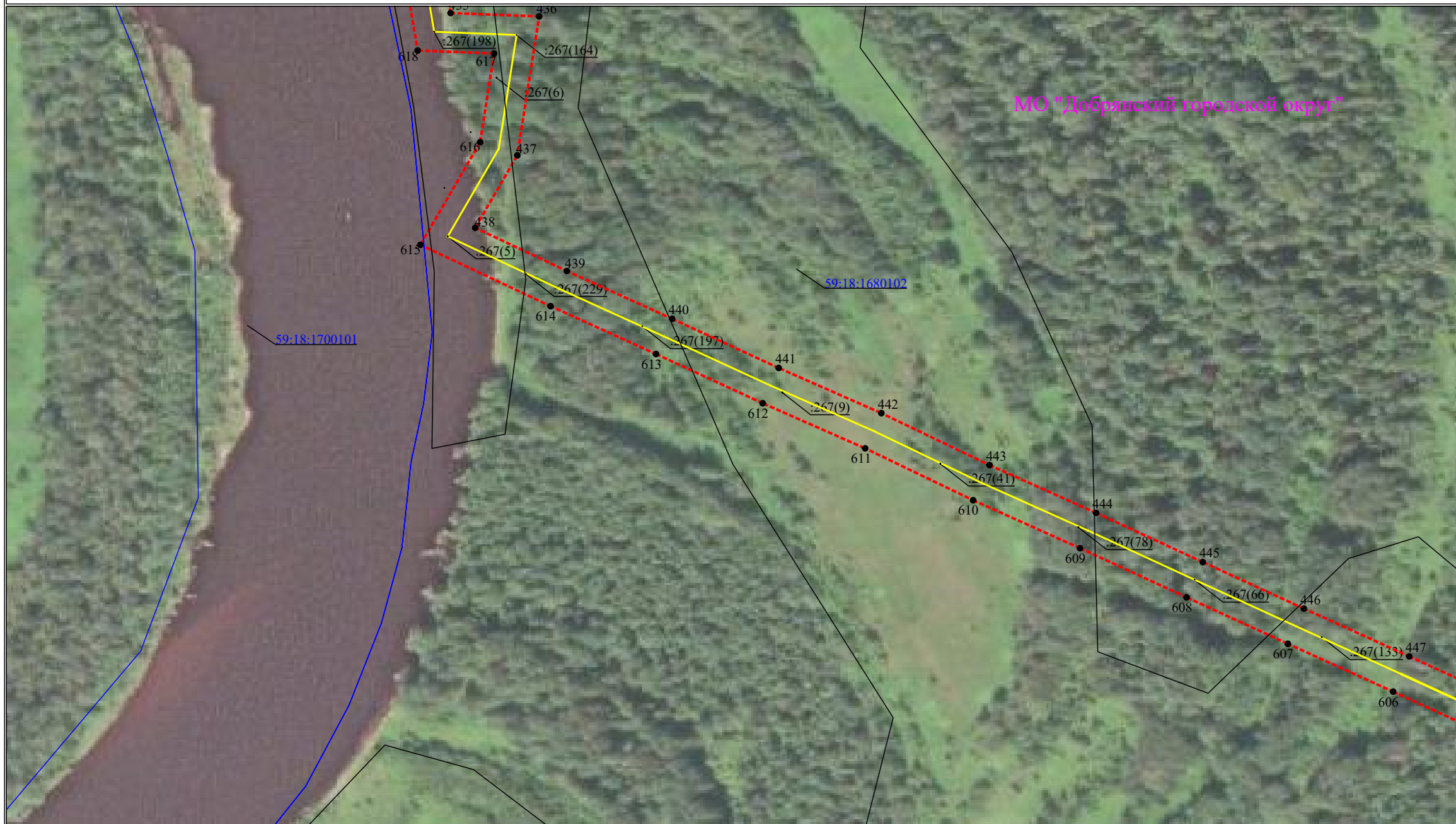

Условные обозначения приведены на листе 1

Масштаб 1:2000

Лист 21 из 27

**Схема расположения границ публичного сервитута
для эксплуатации объектов
ТП-10003, ТП 10156, ТП 10159, ТП 10160, ВЛ-10 кВ ф. Нижнее Красное от РП-Никулино**

МО "Добрянский городской округ"



Условные обозначения приведены на листе 1

Масштаб 1:2000

Лист 22 из 27

Схема расположения границ публичного сервитута
для эксплуатации объектов
ТП-10003, ТП 10156, ТП 10159, ТП 10160, ВЛ-10 кВ ф. Нижнее Красное от РП-Никулино

МО "Добринский городской округ"



**Схема расположения границ публичного сервитута
для эксплуатации объектов
ТП-10003, ТП 10156, ТП 10159, ТП 10160, ВЛ-10 кВ ф. Нижнее Красное от РП-Никулино**

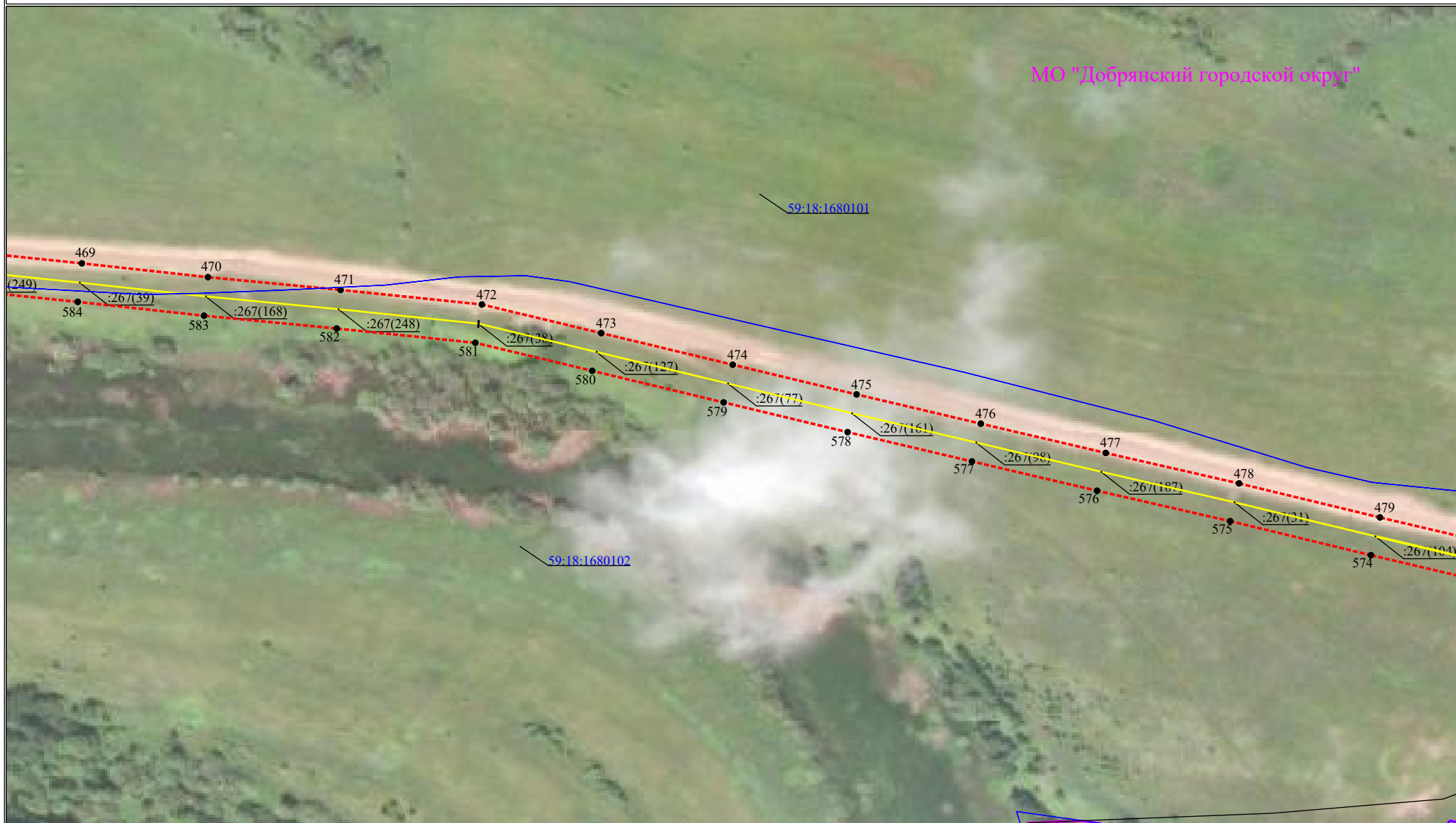

МО "Добрянский городской округ"

Схема расположения границ публичного сервитута
для эксплуатации объектов
ТП-10003, ТП 10156, ТП 10159, ТП 10160, ВЛ-10 кВ ф. Нижнее Красное от РП-Никулино

МО "Добранский городской округ"



**Схема расположения границ публичного сервитута
для эксплуатации объектов
ТП-10003, ТП 10156, ТП 10159, ТП 10160, ВЛ-10 кВ ф. Нижнее Красное от РП-Никулино**



**Схема расположения границ публичного сервитута
для эксплуатации объектов
ТП-10003, ТП 10156, ТП 10159, ТП 10160, ВЛ-10 кВ ф. Нижнее Красное от РП-Никулино**



Сведения о местоположении границ объектов

ТП-10003, ТП 10156, ТП 10159, ТП 10160, ВЛ-10 кВ ф. Нижнее Красное от РП-Никулино

Перечень характерных точек		
Площадь зоны публичного сервитута 44337 кв.м		
Обозначение характерных точек границ	Координаты, м	
	X	Y
1	2	3
1	609457.98	2257147.18
2	609428.32	2256996.43
3	609507.4	2256932.18
4	609499.36	2256890.97
5	609574.98	2256874.53
6	609625.51	2256863.67
7	609681.51	2256851.56
8	609751.64	2256836.39
9	609801.26	2256825.65
10	609890.1	2256806.44
11	609945.84	2256794.39
12	609992.28	2256784.42
13	610036.1	2256774.88
14	610037.99	2256724.48
15	610039.78	2256674.04
16	610041.36	2256630.68
17	610043.9	2256561.24
18	610045.49	2256517.81
19	610046.67	2256485.65
20	610049.43	2256410.1
21	610051.31	2256358.57
22	610029.66	2256307.79
23	610011.66	2256265.59
24	609942.25	2256220.5
25	609889.61	2256186.31
26	609828.04	2256146.32
27	609761.28	2256102.95
28	609711.92	2256070.88
29	609637.07	2256022.26
30	609631.02	2255960.99
31	609621.16	2255921.85
32	609621.77	2255867.27
33	609617.09	2255819.92
34	609612.83	2255776.74
35	609610.54	2255753.51
36	609657.02	2255709.69
37	609696.76	2255672.22
38	609729.81	2255641.06
39	609765.25	2255607.79
40	609802.18	2255572.89
41	609838.3	2255538.79
42	609879.72	2255500.23
43	609916.81	2255464.75
44	609967.66	2255431.82
45	609983.92	2255447.69
46	610051.03	2255430.62
47	610110.84	2255415.4
48	610174.17	2255399.45
49	610233.82	2255384.13
50	610296.14	2255368.29
51	610345.52	2255355.73
52	610399.39	2255342.04
53	610429.56	2255334.36
54	610447.09	2255329.9
55	610504.15	2255323.9
56	610559.87	2255328.91
57	610638.17	2255327.26
58	610690.53	2255323.43
59	610738.98	2255293.7
60	610806.89	2255257.81
61	610858.19	2255226.21
62	610903.27	2255227.17
63	610941.4	2255227.98
64	610990.84	2255229.04
65	611058.65	2255230.48
66	611126.12	2255231.92
67	611169.83	2255232.85
68	611239.03	2255234.33
69	611297.32	2255235.57
70	611362.09	2255236.95
71	611424.21	2255238.27
72	611480.41	2255239.47
73	611544.5	2255240.84
74	611608.05	2255242.19
75	611677.35	2255243.65
76	611750.24	2255245.99
77	611828.47	2255246.9
78	611881.39	2255224.94
79	611940.26	2255201.39
80	611999.73	2255176.92
81	612066.33	2255149.87
82	612124.52	2255126.23
83	612180.52	2255103.51
84	612236.97	2255080.36
85	612293.8	2255057.63
86	612350.2	2255034.53
87	612407.05	2255011.36
88	612463.06	2254988.63
89	612518.68	2254965.88
90	612575.09	2254943.16
91	612630.3	2254920.43
92	612686.76	2254897.69
93	612743.96	2254874.56
94	612801.58	2254851.02
95	612857.65	2254827.87
96	612916.03	2254804.71
97	612979.55	2254781.35
98	613047.15	2254757.94
99	613110.31	2254734.42
100	613176.68	2254710.92
101	613236.58	2254687.37
102	613296.34	2254663.65
103	613374.69	2254639.75
104	613441.94	2254615.11
105	613502.65	2254585.56

1	2	3
106	613569.94	2254749.41
107	613634.47	2254743.8
108	613694.42	2254738.21
109	613743.67	2254733.57
110	613755.28	2254652.82
111	613798.44	2254600.02
112	613841.96	2254546.78
113	613891.3	2254486.43
114	613935.69	2254432.12
115	613981.84	2254375.67
116	614030.5	2254316.15
117	614076.31	2254259.38
118	614123.94	2254200.37
119	614230.31	2254164.02
120	614275.94	2254148.87
121	614325.59	2254131.36
122	614381.81	2254112.24
123	614435.62	2254093.8
124	614479.06	2254078.78
125	614526.58	2254062.54
126	614575.31	2254045.88
127	614623.59	2254029.65
128	614671.49	2254013.01
129	614724.77	2253995.04
130	614733.71	2254023.75
131	614747.31	2254003.2
132	614760.99	2254021.91
133	614771.06	2254134.27
134	614781.16	2254165.85
135	614806.68	2254177.57
136	614849.22	2254164.05
137	614894.44	2254149.67
138	614940.69	2254135.09
139	614987.62	2254120.05
140	615040.18	2254111.75
141	615105.39	2254101.63
142	615169.4	2254091.61
143	615231.21	2254081.94
144	615288.39	2254072.99
145	615347.46	2254063.75
146	615406.13	2254054.67
147	615463.95	2254045.53
148	615521.16	2254036.58
149	615576.59	2254027.9
150	615642.06	2254017.66
151	615718.09	2254005.76
152	615729.99	2254058.86
153	615741.48	2254105.86
154	615741.92	2254113.09
155	615740.88	2254127.97
156	615734.51	2254127.83
157	615734.56	2254128.1
158	615731.56	2254128.1
159	615731.56	2254128.1
160	615720.17	2254107.15
161	615709.54	2254063.65
162	615701.91	2254029.85
163	615645.31	2254038.41
164	615579.84	2254048.65
165	615524.41	2254057.33
166	615467.21	2254066.27
167	615409.38	2254075.42
168	615350.69	2254084.5
169	615291.64	2254093.74
170	615234.46	2254102.69
171	615172.65	2254112.36
172	615108.62	2254122.38
173	615043.43	2254132.5
174	614992.49	2254140.54
175	614947.06	2254155.1
176	614900.76	2254169.69
177	614855.58	2254184.06
178	614805.21	2254200.07
179	614760.65	2254210.51
180	614711.11	2254224.85
181	614668.31	2254244.85
182	614620.82	2254260.65
183	614573.33	2254276.65
184	614526.57	2254292.99
185	614480.11	2254310.11
186	614439.09	2254333.59
187	614385.59	2254358.65
188	614333.88	2254385.75
189	614286.69	2254413.79
190	614240.83	2254433.95
191	614180.1	2254453.28
192	614120.45	2254472.88
193	614063.95	2254492.31
194	614006.65	2254511.62
195	613949.09	2254531.05
196	613891.58	2254550.57
197	613834.29	2254570.15
198	613776.13	2254590.87
199	613717.11	2254611.74
200	613657.24	2254632.76
201	613596.51	2254653.94
202	613534.94	2254675.27
203	613472.53	2254697.76
204	613410.27	2254721.41
205	613348.16	2254746.22
206	613286.2	2254771.28
207	613224.41	2254797.41
208	613162.75	2254823.71
209	613101.24	2254850.16
210	613039.87	2254876.77
211	612978.55	2254903.53
212	612917.37	2254930.55
213	612856.34	2254957.83
214	612795.46	2254985.36
215	612734.73	2255013.15

1	2	3
216	614092.65	2254272.58
217	614046.8	2254329.38
218	613998.09	2254388.96
219	613951.96	2254445.4
220	613907.56	2254499.72
221	613858.22	2254560.07
222	613814.7	2254613.31
223	613775.23	2254661.59
224	613734.3	2254717.23
225	613693.55	2254766.58
226	613653.59	2254818.25
227	613613.79	2254874.77
228	613574.19	2254931.24
229	613534.74	2254988.65
230	613495.43	2255046.01
231	613456.26	2255104.33
232	613417.23	2255162.65
233	613378.34	2255221.04
234	613339.59	2255279.48
235	613300.98	2255337.97
236	613262.51	2255396.51
237	613224.17	2255455.1
238	613185.96	2255513.74
239	613147.89	2255572.42
240	613109.96	2255631.15
241	613072.17	2255689.93
242	613034.52	2255748.76
243	612997.01	2255807.64
244	612959.64	2255866.57
245	612922.41	2255925.55
246	612885.32	2255984.58
247	612848.37	2256043.66
248	612811.56	2256102.79
249	612774.89	2256161.97
250	612738.36	2256221.2
251	612701.97	2256280.48
252	612665.72	2256339.71
253	612629.61	2256398.99
254	612593.64	2256458.32
255	612557.81	2256517.7
256	612522.12	2256577.14
257	612486.57	2256636.63
258	612451.16	2256696.16
259	612415.89	2256755.74
260	612380.76	2256815.36
261	612345.77	2256875.03
262	612310.92	2256934.75
263	612276.21	2256994.52
264	612241.64	2257054.34
265	612207.21	2257114.21
266	612172.92	2257174.14
267	612138.77	2257234.12
268	612104.76	2257294.15
269	612070.89	2257354.23
270	612037.16	2257414.36
271	612003.57	2257474.54
272	611970.12	2257534.77
273	611936.81	2257595.05
274	611903.64	2257655.38
275	611870.61	2257715.76
276	611837.72	2257776.19
277	611804.97	2257836.66
278	611772.36	2257897.18
279	611739.89	2257957.75
280	611707.56	2258018.37
281	611675.37	2258078.94
282	611643.32	2258139.56
283	611611.41	2258199.23
284	611579.64	2258259.95
285	611548.01	2258320.72
286	611516.52	2258380.54
287	611485.17	

Сведения о местоположении границ объектов

ТП-10003, ТП 10156, ТП 10159, ТП 10160, ВЛ-10 кВ ф. Нижнее Красное от РП-Никулино

1	2	3
546	607068.71	2262495.41
547	607113.98	2262512.99
548	607182.93	2262539.31
549	607228.81	2262567.8
550	607272.98	2262595.67
551	607311.08	2262619.32
552	607382.96	2262664.09
553	607427.21	2262683.11
554	607472.35	2262702.53
555	607511.56	2262719.53
556	607554.3	2262738.15
557	607596.37	2262756.35
558	607638.5	2262774.61
559	607681.44	2262793.15
560	607719.15	2262809.86
561	607762.6	2262828.29
562	607801.76	2262845.4
563	607842.71	2262863.35
564	607866.73	2262873.41
565	607879.79	2262832.48
566	607897.5	2262780.68
567	607913.89	2262729
568	607925.87	2262692.68
569	607936.93	2262658.95
570	607927.03	2262621.88
571	607947.65	2262616.48
572	607956.28	2262580.39
573	607973.29	2262509.66
574	607990.59	2262436.24
575	608009.02	2262359.98
576	608025.52	2262287.86
577	608041.4	2262220.08
578	608057.25	2262152.75
579	608073.36	2262085.6
580	608090.48	2262014.39
581	608105.65	2261951.09
582	608113.39	2261876
583	608120.32	2261804.11
584	608127.81	2261735.73
585	608134.77	2261668.45
586	608141.69	2261601.28
587	608148.75	2261533.62
588	608157.24	2261452.88
589	608125.53	2261392.88
590	608092.26	2261332.18
591	608059.12	2261272.17
592	608024.02	2261208.53
593	608026.75	2261133.64
594	607987.93	2261081.19
595	607946.74	2261024.88
596	607903.83	2260966.41
597	607852.4	2260891.97
598	607876.08	2260829.38
599	607898.39	2260762.48
600	607919.93	2260696.32
601	607941.53	2260631.37
602	607936.56	2260573.33
603	607931.72	2260510.48
604	607926.12	2260437.7
605	607953.78	2260374.77
606	607983.44	2260310.26
607	608009.37	2260253.22
608	608034.56	2260198.37
609	608061.21	2260140.62
610	608087.18	2260082.76
611	608115.31	2260024.27
612	608139.73	2259968.79
613	608166.43	2259910.94
614	608192.37	2259853.86
615	608225.62	2259783.34
616	608281.26	2259815.72
617	608329.34	2259823.25
618	608330.94	2259781.87
619	608380.26	2259773.5
620	608432.96	2259764.78
621	608506.44	2259752.49
622	608565.77	2259742.35
623	608626.58	2259732.4
624	608714.76	2259717.65
625	608758.13	2259710.39
626	608804.35	2259702.66
627	608852.58	2259694.59
628	608884.98	2259702.97
629	608904.69	2259708.07
630	608995.77	2259731.61
631	609071.97	2259751.31
632	609112.73	2259761.84
633	609174.87	2259777.9
634	609232.59	2259792.83
635	609316.53	2259814.52
636	609387.74	2259832.93
637	609424.18	2259842.35
638	609482.86	2259837.52
639	609538.08	2259871.79
640	609602.34	2259888.38
641	609651.61	2259901.13
642	609716.29	2259918.38
643	609782.88	2259935.05
644	609835.77	2259948.74
645	609893.54	2259927.77
646	609964.12	2259902.47
647	610040.42	2259874.81
648	610110.18	2259849.11
649	610153.37	2259833.42
650	610232.14	2259804.78
651	610278.13	2259788.12
652	610355.09	2259760.18
653	610394.86	2259745.73
654	610487.05	2259712.27
655	610469.79	2259644.04

1	2	3
656	610453.85	2259581.03
657	610438.15	2259518.95
658	610422.75	2259458.05
659	610408.51	2259401.73
660	610391.13	2259333.02
661	610375.48	2259271.16
662	610356.81	2259213.05
663	610340.8	2259163.25
664	610323.23	2259108.57
665	610301.08	2259039.66
666	610280.75	2258976.4
667	610263.45	2258922.6
668	610246.81	2258870.83
669	610223.88	2258819.46
670	610169.57	2258775.06
671	610111.64	2258748.34
672	610080	2258733.94
673	610027.03	2258709.82
674	609956.69	2258677.8
675	609893.73	2258649.14
676	609855.78	2258631.87
677	609788.9	2258601.42
678	609756.74	2258586.78
679	609692.76	2258557.65
680	609640.87	2258526.08
681	609597.25	2258502.95
682	609559.78	2258450.83
683	609531.59	2258399.74
684	609506.86	2258345.62
685	609483.47	2258298.61
686	609452.31	2258244.35
687	609437.96	2258183.6
688	609425.21	2258129.68
689	609411.6	2258072.04
690	609427.39	2258016.23
691	609446.92	2257947.27
692	609463.69	2257887.98
693	609475.99	2257844.53
694	609496.56	2257771.86
695	609505.79	2257739.26
696	609525.69	2257669.05
697	609544.33	2257603.11
698	609561.26	2257543.28
699	609558.65	2257494.02
700	609554.94	2257428.88
701	609552.09	2257365.15
702	609548.31	2257298.99
703	609546	2257255.14
704	609541.82	2257176.29
705	609536.89	2257083.22
706	609536.67	2257082.07
1	609457.98	2257147.18