



АДМИНИСТРАЦИЯ  
ДОБРЯНСКОГО ГОРОДСКОГО ОКРУГА

ПОСТАНОВЛЕНИЕ

24.10.2024

№ 2984

г.Добрянка

**Об установлении  
публичного сервитута**

В соответствии со статьей 23, главой V.7 Земельного кодекса Российской Федерации, статьями 3.3, 3.6 Федерального закона Российской Федерации от 25 октября 2001 г. № 137-ФЗ «О введении в действие Земельного кодекса Российской Федерации», Постановлением Правительства Российской Федерации от 24 февраля 2009 г. № 160 «О порядке установления охранных зон объектов электросетевого хозяйства и особых условий использования земельных участков, расположенных в границах таких зон», Уставом Добрянского городского округа, пунктом 3.4 Положения об управлении имущественных и земельных отношений администрации Добрянского городского округа, утвержденного решением Думы Добрянского городского округа от 19 декабря 2019 г. № 90, рассмотрев представленные документы, ходатайство об установлении публичного сервитута публичного акционерного общества «Россети Урал» (далее – ПАО «Россети Урал») от 18 сентября 2024 г. № 265-01-01-75-2226, учитывая отсутствие заявлений иных правообладателей земельных участков в период публикации сообщения № 97/2024 о возможном установлении публичного сервитута, администрация округа ПОСТАНОВЛЯЕТ:

1. Утвердить границы публичного сервитута общей площадью 113634 кв. м, согласно приложению 1 к настоящему постановлению, на землях, находящихся в государственной собственности, и частях земельных участков, указанных в приложении 2 к настоящему постановлению.

2. Установить публичный сервитут на основании ходатайства ПАО «Россети Урал» (620026, Свердловская обл., г. Екатеринбург, ул. Мамина-Сибиряка, д. 140, ОГРН 1056604000970, ИНН 6671163413), общей площадью 113634 кв. м, на землях, находящихся в государственной собственности, и частях земельных участков, согласно приложению 2 к настоящему



постановлению, в целях размещения ТП 10172, ВЛ-6 кВ фидер 4 от ТП-5 на станцию Ярино (диспетчерское наименование ВЛ 6 кВ ст. Ярино РП Северо-Ярино), сроком на 49 лет.

3. ПАО «Россети Урал» в установленном законом порядке после прекращения действия публичного сервитута привести земли и части земельных участков, обремененные публичным сервитутом, согласно приложению 2 к настоящему постановлению, в состояние, пригодное для их использования в соответствии с видами разрешенного использования.

4. ПАО «Россети Урал» вправе:

4.1. приступить к осуществлению публичного сервитута со дня внесения сведений о нем в Единый государственный реестр недвижимости;

4.2. в установленных границах публичного сервитута осуществлять, в соответствии с требованиями законодательства Российской Федерации, деятельность, для обеспечения которой установлен публичный сервитут;

4.3. до окончания срока публичного сервитута обратиться с ходатайством об установлении публичного сервитута на новый срок.

5. Управлению имущественных и земельных отношений администрации Добрянского городского округа в установленном законом порядке обеспечить:

5.1. направление в федеральный орган исполнительной власти, уполномоченный Правительством Российской Федерации на осуществление государственного кадастрового учета, государственной регистрации прав, ведение Единого государственного реестра недвижимости и предоставление сведений, содержащихся в Едином государственном реестре недвижимости, копии настоящего постановления, а также заявления о государственной регистрации прекращения права аренды на земельный участок с кадастровым номером 59:18:0000000:15537;

5.2. направление заявителю копии настоящего постановления, сведений о лицах, являющихся правообладателями земельных участков, обремененных публичным сервитутом, согласно приложению 2 к настоящему постановлению;

5.3. размещение настоящего постановления на официальном сайте правовой информации Добрянского городского округа в информационно-телекоммуникационной сети Интернет с доменным именем [dobr-pravo.ru](http://dobr-pravo.ru).

6. Контроль за исполнением постановления возложить на первого заместителя главы администрации Добрянского городского округа.

Глава городского округа –  
глава администрации  
Добрянского городского округа

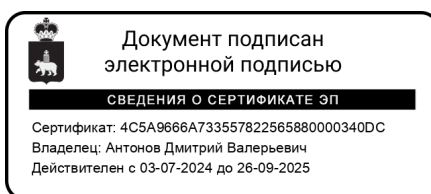

Д.В. Антонов

Приложение 2  
к постановлению администрации  
Добрянского городского округа  
от 24.10.2024 № 2984

№ п/п	Кадастровый номер земельного участка	Адрес или местоположение земельного участка
1	59:18:3750311:20	Пермский край, Добрянский муниципальный район, Добрянское городское поселение
2	59:18:3750106:542	Пермский край, г. Добрянка, кв.1 Полазненского лесничества Добрянского лесхоза
3	59:18:0000000:10	Пермский край, Добрянский р-н, а/д Добрянка-Ярино
4	59:18:3750106:31	Пермский край, Добрянский район, г. Добрянка, Добрянский лесхоз Полазненское л-во кв.1
5	59:18:3750106:541	Пермский край, г. Добрянка, вблизи ст. Ярино
6	59:18:0000000:247	Пермский край, Добрянский район
7	59:18:0000000:15537	Пермский край, Добрянский район, ЭСК "Полазна", ВЛ - 6 кВ ф.4 от ТП-5 на ст. Ярино
8	59:18:3750311	Пермский край, Добрянский г.о.
9	59:18:3750106	Пермский край, Добрянский г.о.
10	59:18:3740419	Пермский край, Добрянский г.о.





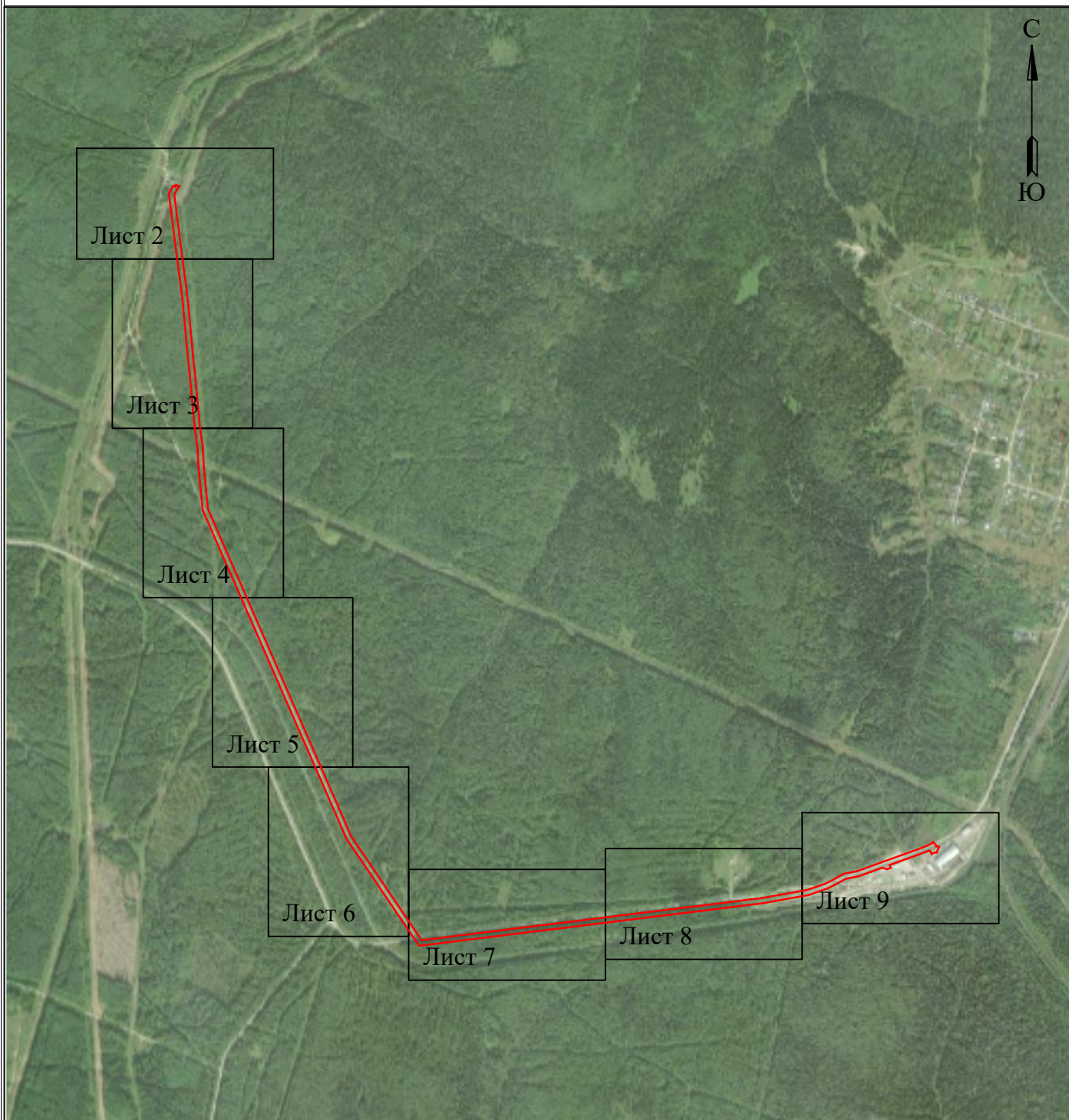

### Схема расположения границ публичного сервитута

для эксплуатации объектов  
 ТП 10172, ВЛ-6 кВ фидер 4 от ТП-5 на станцию Ярино (диспетчерское  
 наименование ВЛ 6 кВ ст.Ярино РП Северо-Ярино)

#### Обзорная схема границ объекта землеустройства

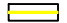

**УСЛОВНЫЕ ОБОЗНАЧЕНИЯ**

-  - границы устанавливаемого публичного сервитута
-  - ось линии, контур объекта
-  - границы муниципального образования, населенных пунктов
-  - границы кадастрового квартала
-  - границы земельных участков, попадающих в зону публичного сервитута

- 1 - обозначение характерной точки границы устанавливаемого публичного сервитута
- :123 - кадастровый номер земельного участка
- 59:32:0000000 - кадастровый номер квартала
- г. Пермь - наименование муниципального образования, населенного пункта



**Схема расположения границ публичного сервитута  
для эксплуатации объектов  
ТП 10172, ВЛ-6 кВ фидер 4 от ТП-5 на станцию Ярино (диспетчерское  
наименование ВЛ 6 кВ ст.Ярино РП Северо-Ярино)**

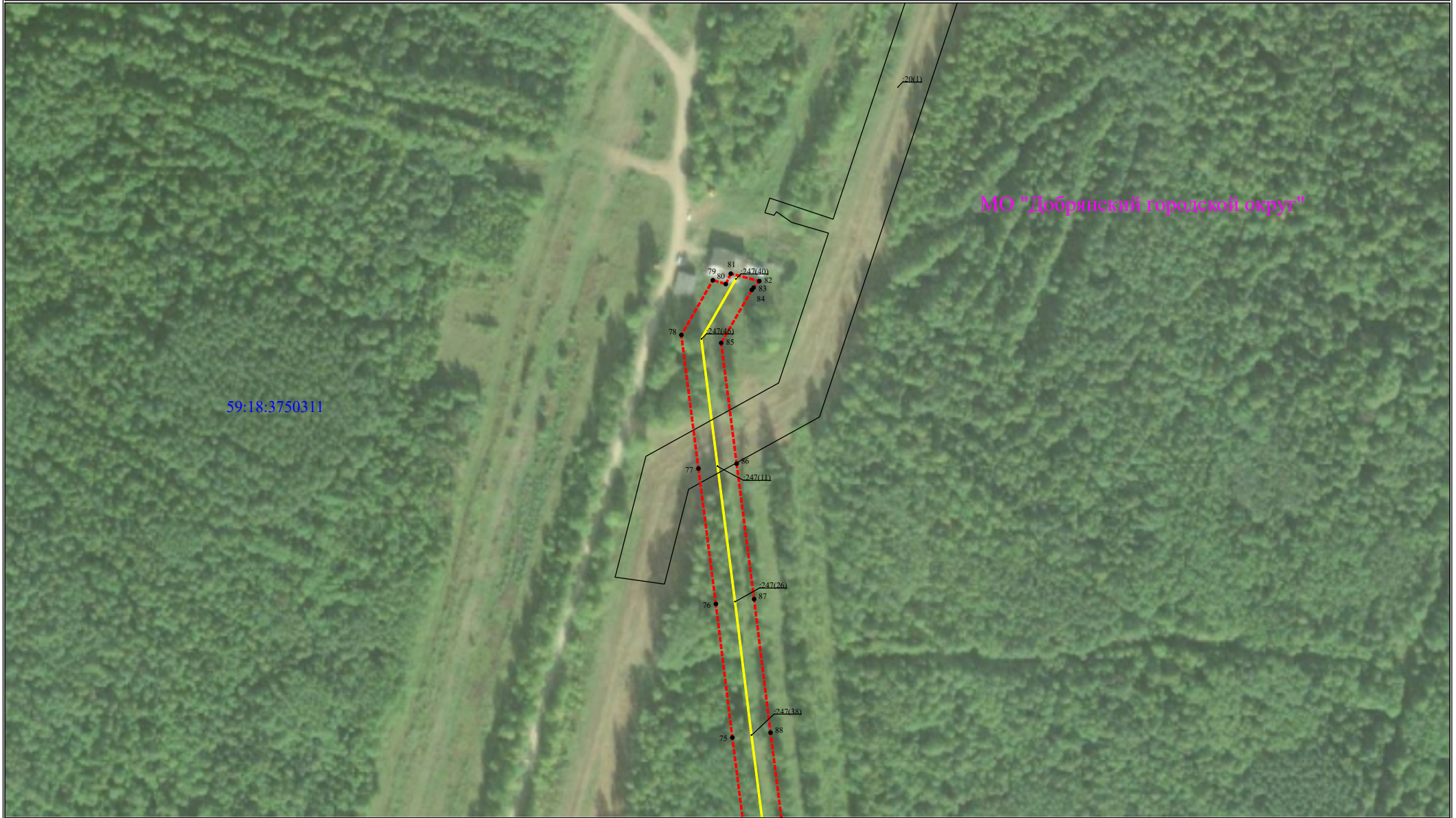

Условные обозначения приведены на листе 1

Масштаб 1:2000

Лист 2 из 9

**Схема расположения границ публичного сервитута  
для эксплуатации объектов  
ТП 10172, ВЛ-6 кВ фидер 4 от ТП-5 на станцию Ярино (диспетчерское  
наименование ВЛ 6 кВ ст.Ярино РП Северо-Ярино)**



**Схема расположения границ публичного сервитута  
для эксплуатации объектов  
ТП 10172, ВЛ-6 кВ фидер 4 от ТП-5 на станцию Ярино (диспетчерское  
наименование ВЛ 6 кВ ст.Ярино РП Северо-Ярино)**



**Схема расположения границ публичного сервитута  
для эксплуатации объектов  
ТП 10172, ВЛ-6 кВ фидер 4 от ТП-5 на станцию Ярино (диспетчерское  
наименование ВЛ 6 кВ ст.Ярино РП Северо-Ярино)**



**Схема расположения границ публичного сервитута  
для эксплуатации объектов  
ТП 10172, ВЛ-6 кВ фидер 4 от ТП-5 на станцию Ярино (диспетчерское  
наименование ВЛ 6 кВ ст.Ярино РП Северо-Ярино)**



Схема расположения границ публичного сервитута  
для эксплуатации объектов  
ТП 10172, ВЛ-6 кВ фидер 4 от ТП-5 на станцию Ярино (диспетчерское  
наименование ВЛ 6 кВ ст.Ярино РП Северо-Ярино)



Условные обозначения приведены на листе 1

Масштаб 1:2000

Лист 7 из 9

Схема расположения границ публичного сервитута  
для эксплуатации объектов  
ТП 10172, ВЛ-6 кВ фидер 4 от ТП-5 на станцию Ярино (диспетчерское  
наименование ВЛ 6 кВ ст.Ярино РП Северо-Ярино)



**Схема расположения границ публичного сервитута  
для эксплуатации объектов  
ТП 10172, ВЛ-6 кВ фидер 4 от ТП-5 на станцию Ярино (диспетчерское  
наименование ВЛ 6 кВ ст.Ярино РП Северо-Ярино)**

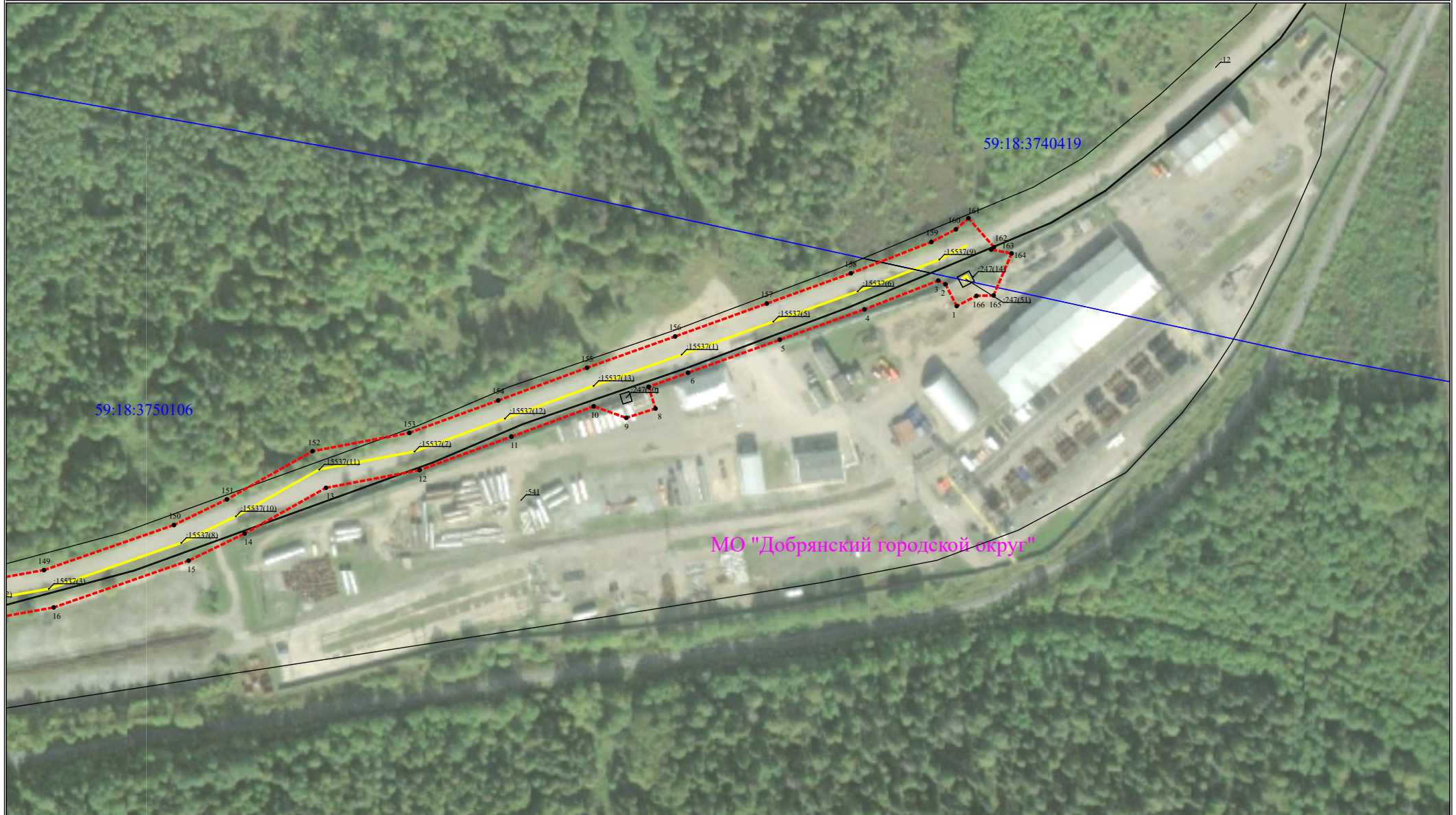

Условные обозначения приведены на листе 1

Масштаб 1:2000

Лист 9 из 9

**Сведения о местоположении границ объектов  
ТП 10172, ВЛ-6 кВ фидер 4 от ТП-5 на станцию Ярино (диспетчерское наименование ВЛ  
6 кВ ст.Ярино РП Северо-Ярино)**

Каталог координат		
Площадь зоны публичного сервитута 113634 кв.м		
Обозначение характерных точек границ	Координаты, м	
	X	Y
1	2	3
1	564065.93	2257570.57
2	564077.8	2257564.45
3	564079.83	2257560.48
4	564064.13	2257520.16
5	564047.56	2257474
6	564029.56	2257423.93
7	564021.9	2257402.36
8	564010.01	2257406.15
9	564004.95	2257390.18
10	564011.22	2257372.42
11	563994.71	2257327.55
12	563976.43	2257277.4
13	563966.77	2257226.28
14	563941.84	2257181.93
15	563927.03	2257151.34
16	563901.5	2257077.69
17	563894.19	2257036.78
18	563883.74	2256977.61
19	563869.09	2256898.63
20	563859.88	2256823.73
21	563850.79	2256749.73
22	563840.97	2256673.39
23	563831.79	2256596.04
24	563822.71	2256522.58
25	563812.61	2256440.95
26	563803.62	2256368.02
27	563793.34	2256285.75
28	563784.53	2256213.2
29	563774.71	2256136.88
30	563765.61	2256062.33
31	563758	2255997.57
32	563748.83	2255925.68
33	563739.09	2255847.7
34	563729	2255767.6
35	563719.64	2255689.65
36	563708.9	2255606.75
37	563698.12	2255517.65
38	563730.66	2255495.38
39	563787.68	2255456.65
40	563860.74	2255407.33
41	563922.87	2255365.05
42	563985.77	2255322.57
43	564049.8	2255279.58
44	564126.89	2255226.58
45	564201.68	2255194.72
46	564265.23	2255166.65
47	564336.38	2255135.43
48	564407.24	2255104.5
49	564480.48	2255072.47
50	564552.34	2255040.99
51	564620.81	2255011.07
52	564687.44	2254981.69
53	564760.88	2254949.75
54	564827.88	2254920.38
55	564895.8	2254890.73
56	564966.83	2254859.62
57	565038.8	2254828.04
58	565116.91	2254794.18
59	565190.95	2254761.62
60	565266.15	2254728.57
61	565362.98	2254686.57
62	565444.62	2254650.67
63	565522.27	2254643.18
64	565610.71	2254634.37
65	565693.47	2254630.17
66	565774.19	2254618.77
67	565852.56	2254611.24

1	2	3
68	565938.16	2254603.47
69	566017.69	2254595.42
70	566106.68	2254586.72
71	566185.63	2254579.3
72	566267.33	2254571.63
73	566339.13	2254563.87
74	566418.06	2254552.63
75	566494.05	2254542.92
76	566566.83	2254533.95
77	566640.6	2254524.44
78	566713.42	2254515.11
79	566743.27	2254532.31
80	566741.16	2254539.34
81	566746.84	2254542.08
82	566742.81	2254557.62
83	566739.19	2254554.5
84	566737.98	2254553.53
85	566709.06	2254536.84
86	566643.28	2254545.27
87	566569.46	2254554.79
88	566496.67	2254563.75
89	566420.87	2254573.44
90	566341.74	2254584.71
91	566269.44	2254592.52
92	566187.59	2254600.21
93	566108.68	2254607.62
94	566019.78	2254616.32
95	565940.17	2254624.37
96	565854.51	2254632.15
97	565776.66	2254639.63
98	565695.47	2254651.1
99	565612.29	2254655.32
100	565524.32	2254664.08
101	565449.99	2254671.25
102	565371.38	2254705.81
103	565274.55	2254747.82
104	565199.4	2254780.84
105	565125.31	2254813.43
106	565047.2	2254847.29
107	564975.26	2254878.85
108	564904.21	2254909.97
109	564836.3	2254939.62
110	564769.28	2254968.99
111	564695.87	2255000.93
112	564629.25	2255030.3
113	564560.77	2255060.23
114	564488.9	2255091.71
115	564415.65	2255123.74
116	564377.41	2255140.44
117	564341.98	2255155.9
118	564273.69	2255185.87
119	564210.04	2255213.98
120	564137.05	2255245.08
121	564061.59	2255296.95
122	563997.5	2255339.98
123	563951.88	2255370.8
124	563930.33	2255385.37
125	563872.52	2255424.71
126	563799.45	2255474.04
127	563742.49	2255512.73
128	563720.5	2255527.78
129	563729.74	2255604.14
130	563740.48	2255687.06
131	563749.84	2255765.04
132	563759.93	2255845.09
133	563769.66	2255923.05
134	563778.84	2255995.02
135	563786.46	2256059.83
136	563795.55	2256134.27
137	563805.37	2256210.59
138	563814.18	2256283.18
139	563824.46	2256365.43

1	2	3
140	563833.45	2256438.38
141	563843.55	2256520
142	563852.64	2256593.51
143	563861.81	2256670.81
144	563871.63	2256747.11
145	563880.71	2256821.18
146	563889.86	2256895.44
147	563904.4	2256973.87
148	563914.87	2257033.11
149	563921.88	2257072.37
150	563946.46	2257143.3
151	563960.46	2257172.2
152	563986.77	2257219
153	563996.75	2257271.83
154	564014.44	2257320.33
155	564032.26	2257368.78
156	564049.34	2257416.86
157	564067.32	2257466.9
158	564083.8	2257512.8
159	564100.9	2257556.73
160	564107.77	2257570.09
161	564113.84	2257576.97
162	564098.09	2257590.87
163	564096.75	2257589.37
164	564094.63	2257600.52
165	564071.73	2257590.68
166	564071.49	2257581.35
1	564065.93	2257570.57

