



АДМИНИСТРАЦИЯ
ДОБРЯНСКОГО ГОРОДСКОГО ОКРУГА

ПОСТАНОВЛЕНИЕ

25.10.2024

№ 3009

г.Добрянка

**Об установлении
публичного сервитута**

В соответствии со статьей 23, главой V.7 Земельного кодекса Российской Федерации, статьями 3.3, 3.6 Федерального закона Российской Федерации от 25 октября 2001 г. № 137-ФЗ «О введении в действие Земельного кодекса Российской Федерации», Постановлением Правительства Российской Федерации от 24 февраля 2009 г. № 160 «О порядке установления охранных зон объектов электросетевого хозяйства и особых условий использования земельных участков, расположенных в границах таких зон», Уставом Добрянского городского округа, пунктом 3.4 Положения об управлении имущественных и земельных отношений администрации Добрянского городского округа, утвержденного решением Думы Добрянского городского округа от 19 декабря 2019 г. № 90, рассмотрев представленные документы, ходатайство об установлении публичного сервитута публичного акционерного общества «Россети Урал» (далее – ПАО «Россети Урал») от 1 октября 2024 г. № 265-01-01-75-2334, учитывая отсутствие заявлений иных правообладателей земельных участков в период публикации сообщения № 111/2024 о возможном установлении публичного сервитута, администрация округа ПОСТАНОВЛЯЕТ:

1. Утвердить границы публичного сервитута общей площадью 176810 кв. м, согласно приложению 1 к настоящему постановлению, на землях, находящихся в государственной собственности, и частях земельных участков, указанных в приложении 2 к настоящему постановлению.

2. Установить публичный сервитут на основании ходатайства ПАО «Россети Урал» (620026, Свердловская обл., г. Екатеринбург, ул. Мамина-Сибиряка, д. 140, ОГРН 1056604000970, ИНН 6671163413), общей площадью 176810 кв. м, на землях, находящихся в государственной собственности, и частях земельных участков, согласно приложению 2 к настоящему постановлению, в

целях эксплуатации объектов электросетевого хозяйства ТП-10041, ТП-10046, ТП-10049, КВЛ-10 кВ Таборы от ПС Боковая, сроком на 49 лет.

3. ПАО «Россети Урал» в установленном законом порядке после прекращения действия публичного сервитута привести земли и части земельных участков, обремененные публичным сервитутом, согласно приложению 2 к настоящему постановлению, в состояние, пригодное для их использования в соответствии с видами разрешенного использования.

4. ПАО «Россети Урал» вправе:

4.1. приступить к осуществлению публичного сервитута со дня внесения сведений о нем в Единый государственный реестр недвижимости;

4.2. в установленных границах публичного сервитута осуществлять, в соответствии с требованиями законодательства Российской Федерации, деятельность, для обеспечения которой установлен публичный сервитут;

4.3. до окончания срока публичного сервитута обратиться с ходатайством об установлении публичного сервитута на новый срок.

5. Управлению имущественных и земельных отношений администрации Добрянского городского округа в установленном законом порядке обеспечить:

5.1. направление копии настоящего постановления, а также заявления о государственной регистрации прекращения права аренды на земельные участки с кадастровыми номерами 59:18:1030101:478, 59:18:0000000:232, 59:18:0000000:12543, 59:18:1210101:63, 59:18:1190101:3, 59:18:1170101:7, 59:18:1090101:154 в орган, осуществляющий государственный кадастровый учет и государственную регистрацию прав;

5.2. направление заявителю копии настоящего постановления, сведений о лицах, являющихся правообладателями земельных участков, обремененных публичным сервитутом, согласно приложению 2 к настоящему постановлению;

5.3. размещение настоящего постановления на официальном сайте правовой информации Добрянского городского округа в информационно-телекоммуникационной сети Интернет с доменным именем dobr-pravo.ru.

6. Контроль за исполнением постановления возложить на первого заместителя главы администрации Добрянского городского округа.

Глава городского округа –
глава администрации
Добрянского городского округа





Д.В. Антонов

**Схема расположения границ публичного сервитута
для эксплуатации объектов
ТП-10041, ТП-10046, ТП-10049, КВЛ-10 кВ Таборы от ПС Боковая**

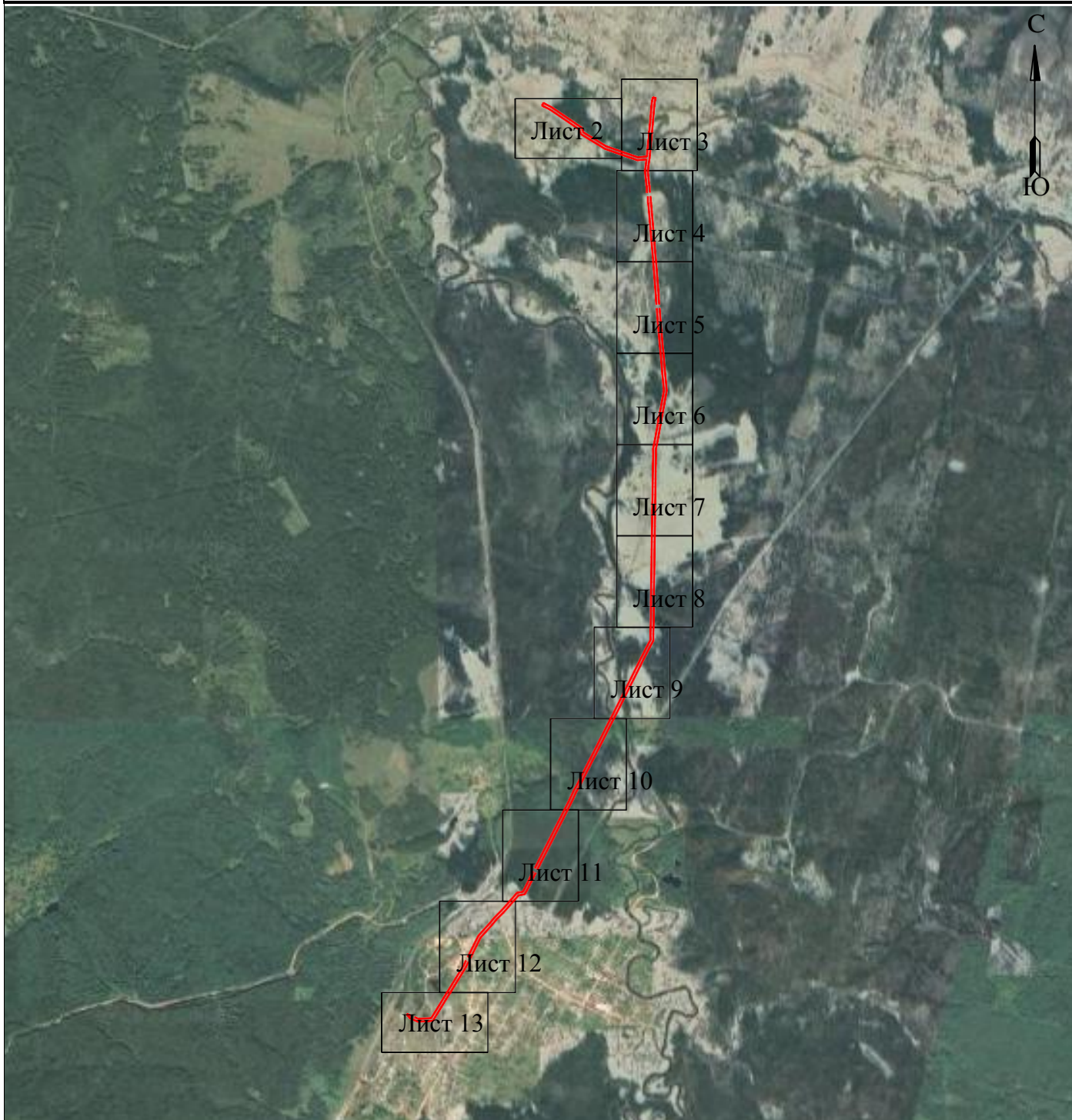
Обзорная схема границ объекта землеустройства

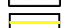

УСЛОВНЫЕ ОБОЗНАЧЕНИЯ

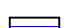
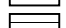
-  - границы устанавливаемого публичного сервитута
-  - ось линии, контур объекта
-  - границы муниципального образования, населенных пунктов
-  - границы кадастрового квартала
-  - границы земельных участков, попадающих в зону публичного сервитута

-  1 - обозначение характерной точки границы устанавливаемого публичного сервитута
- :123 - кадастровый номер земельного участка
- 59:32:0000000 - кадастровый номер квартала
- г. Пермь - наименование муниципального образования, населенного пункта

**Схема расположения границ публичного сервитута
для эксплуатации объектов
ТП-10041, ТП-10046, ТП-10049, КВЛ-10 кВ Таборы от ПС Боковая**



**Схема расположения границ публичного сервитута
для эксплуатации объектов
ТП-10041, ТП-10046, ТП-10049, КВЛ-10 кВ Таборы от ПС Боковая**



**Схема расположения границ публичного сервитута
для эксплуатации объектов
ТП-10041, ТП-10046, ТП-10049, КВЛ-10 кВ Таборы от ПС Боковая**



**Схема расположения границ публичного сервитута
для эксплуатации объектов
ТП-10041, ТП-10046, ТП-10049, КВЛ-10 кВ Таборы от ПС Боковая**



Схема расположения границ публичного сервитута
для эксплуатации объектов
ТП-10041, ТП-10046, ТП-10049, КВЛ-10 кВ Таборы от ПС Боковая



**Схема расположения границ публичного сервитута
для эксплуатации объектов
ТП-10041, ТП-10046, ТП-10049, КВЛ-10 кВ Таборы от ПС Боковая**

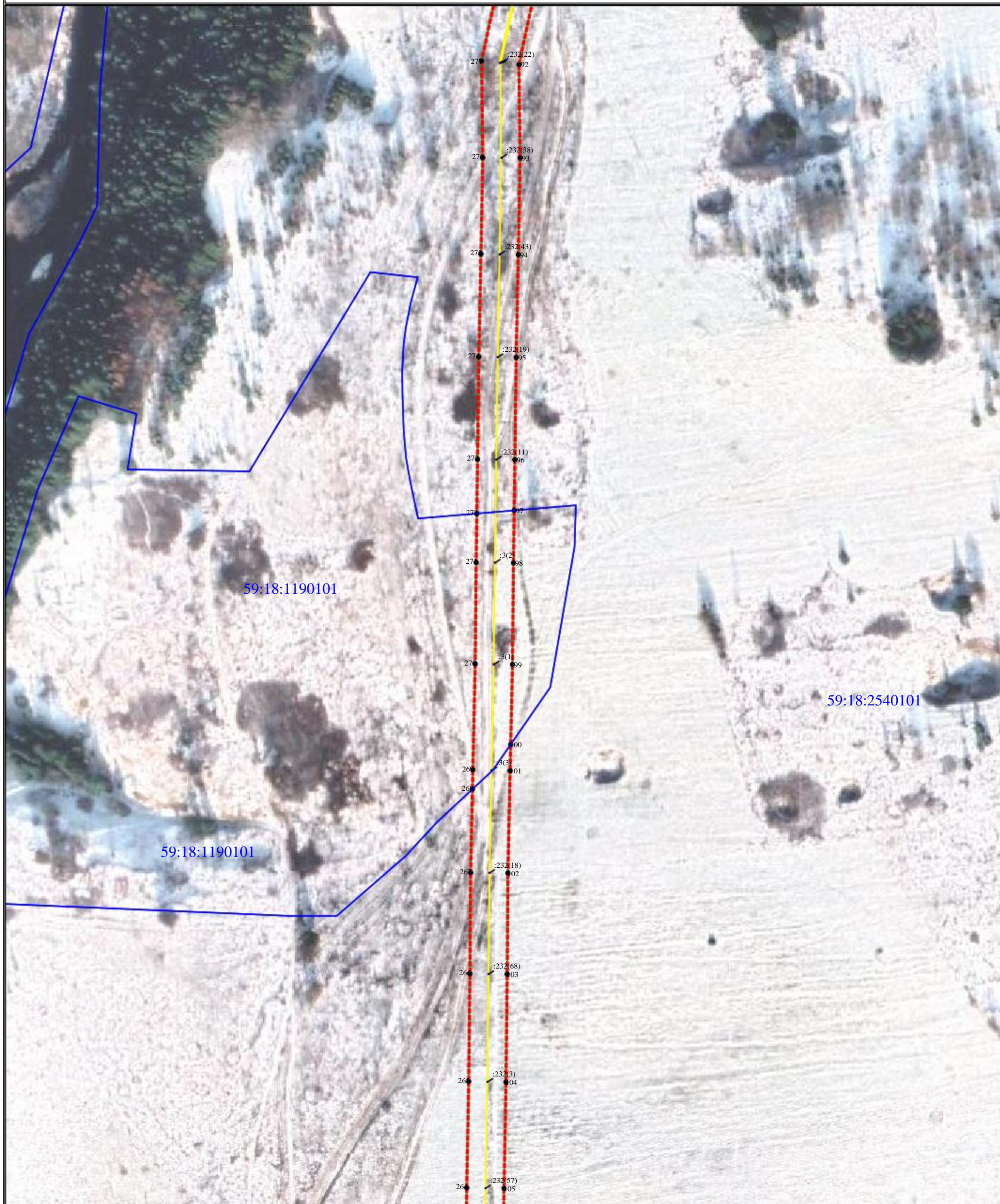

**Схема расположения границ публичного сервитута
для эксплуатации объектов
ТП-10041, ТП-10046, ТП-10049, КВЛ-10 кВ Таборы от ПС Боковая**



**Схема расположения границ публичного сервитута
для эксплуатации объектов
ТП-10041, ТП-10046, ТП-10049, КВЛ-10 кВ Таборы от ПС Боковая**



**Схема расположения границ публичного сервитута
для эксплуатации объектов
ТП-10041, ТП-10046, ТП-10049, КВЛ-10 кВ Таборы от ПС Боковая**



**Схема расположения границ публичного сервитута
для эксплуатации объектов
ТП-10041, ТП-10046, ТП-10049, КВЛ-10 кВ Таборы от ПС Боковая**



Схема расположения границ публичного сервитута
для эксплуатации объектов
ТП-10041, ТП-10046, ТП-10049, КВЛ-10 кВ Таборы от ПС Боковая



**Схема расположения границ публичного сервитута
для эксплуатации объектов
ТП-10041, ТП-10046, ТП-10049, КВЛ-10 кВ Таборы от ПС Боковая**



**Сведения о местоположении границ объектов
ТП-10041, ТП-10046, ТП-10049, КВЛ-10 кВ Таборы от ПС Боковая**

Каталог координат		
Площадь зоны публичного сервитута 176810 кв.м		
Обозначение характерных точек границ	Координаты, м	
	X	Y
1	2	3
1	593199.76	2274568.61
2	593206.46	2274572.02
3	593206.02	2274572.89
4	593207.72	2274574.05
5	593198.56	2274587.52
6	593175.86	2274631.95
7	593144.86	2274677.33
8	593114.23	2274722.28
9	593082.26	2274769.1
10	593052.1	2274812.94
11	593021.92	2274857.75
12	592989.05	2274867.29
13	592973.33	2274893.13
14	592952.33	2274927.4
15	592919.88	2274980.53
16	592886.33	2275034.77
17	592860.25	2275108.22
18	592840.53	2275164.15
19	592824.05	2275211.5
20	592802.74	2275272.65
21	592807.3	2275316.74
22	592809.03	2275338.68
23	592834.76	2275341.1
24	592888.39	2275346.18
25	592940.9	2275351.24
26	592996.11	2275356.5
27	593047.99	2275361.13
28	593084.44	2275364.3
29	593138.02	2275368.75
30	593184.2	2275372.63
31	593217.74	2275376.39
32	593217.74	2275376.14
33	593220.45	2275376.69
34	593221.22	2275376.78
35	593222.51	2275377.12
36	593238.74	2275380.5
37	593238.56	2275381.38
38	593239.39	2275381.6
39	593249.56	2275384.33
40	593244.12	2275404.61
41	593234.01	2275401.9
42	593224.79	2275399.46
43	593213.43	2275397.09
44	593213.44	2275397.04
45	593182.15	2275393.54
46	593136.27	2275389.68
47	593082.66	2275385.22
48	593046.15	2275382.05
49	592994.18	2275377.4
50	592938.9	2275372.14
51	592886.39	2275367.08
52	592832.79	2275362.01
53	592798.08	2275358.73
54	592740.01	2275350.72
55	592719.36	2275348.33
56	592700.57	2275346.15
57	592643.62	2275351.7
58	592592.02	2275356.94
59	592463.86	2275369.7
60	592401.24	2275375.4
61	592348.92	2275379.96
62	592278.28	2275385.78
63	592214.99	2275390.72
64	592154.48	2275396.47
65	592092.9	2275401.56
66	592032.68	2275406.59
67	591971.64	2275411.45
68	591909.44	2275415.94
69	591846.21	2275421.14
70	591780.23	2275426.09
71	591738.34	2275427.94
72	591653.54	2275435.46
73	591583.12	2275440.43
74	591517.77	2275446.52
75	591455	2275451.67
76	591401.96	2275456.06
77	591343.21	2275462.2
78	591316.99	2275464.4
79	591245.09	2275470.34
80	591194.66	2275474.57
81	591177.1	2275476.25
82	591133.18	2275480.45
83	591069.23	2275486.3
84	591019.69	2275477.48
85	590971.13	2275468.75
86	590911.88	2275457.98
87	590862.71	2275448.15
88	590805.63	2275438.02
89	590752	2275428.6
90	590697.53	2275418.71
91	590689.47	2275417.25
92	590634.91	2275405.53
93	590582.41	2275406.16
94	590527.8	2275405.15
95	590469.81	2275403.96
96	590412.09	2275403.22
97	590383.55	2275402.85
98	590353.96	2275402.46
99	590296.66	2275401.92
100	590251.59	2275400.9
101	590236.78	2275400.57
102	590179.02	2275399.33
103	590122.06	2275398.93
104	590061.19	2275398.25
105	590001.23	2275397.15

1	2	3
106	589945.09	2275396.32
107	589888.84	2275395.6
108	589832.71	2275394.47
109	589775.61	2275394.21
110	589706.08	2275393.16
111	589646.74	2275391.95
112	589590.92	2275391.04
113	589548.58	2275390.74
114	589495.64	2275390.1
115	589433.49	2275389.78
116	589371.26	2275389.37
117	589315.06	2275388.15
118	589261.69	2275386.38
119	589212.29	2275387.26
120	589161.84	2275389.67
121	589121.63	2275389.12
122	589074.01	2275384.64
123	589023.34	2275289.87
124	588972.94	2275264.63
125	588925.55	2275241.33
126	588867.82	2275211.84
127	588816.37	2275186.3
128	588760.4	2275158.59
129	588718.73	2275137.66
130	588674.92	2275115.62
131	588608.1	2275081.29
132	588560.55	2275057.3
133	588511.73	2275032.94
134	588466.12	2275009.88
135	588416.48	2274984.72
136	588367.62	2274959.93
137	588324.34	2274937.75
138	588272.51	2274911.5
139	588231.77	2274891.05
140	588178.44	2274864.32
141	588130.97	2274840.12
142	588086.98	2274814.71
143	588036.55	2274792.22
144	587997.69	2274773.13
145	587950.26	2274748.97
146	587893.02	2274720.53
147	587851.95	2274699.61
148	587800.69	2274673.55
149	587750.55	2274648.71
150	587703.11	2274624.8
151	587650.82	2274598.23
152	587602.72	2274574.04
153	587565.94	2274555.07
154	587535.79	2274539.93
155	587461.38	2274502.05
156	587426.81	2274485
157	587394.85	2274468.98
158	587357.54	2274450.54
159	587340.34	2274441.05
160	587327.06	2274433.72
161	587318.75	2274387.12
162	587285.75	2274359.13
163	587246.62	2274325.07
164	587231.64	2274312.12
165	587190.49	2274274.87
166	587139.23	2274224.09
167	587098.86	2274190.8
168	587048.54	2274145.25
169	587005.31	2274106.3
170	586945.58	2274076.95
171	586889.29	2274049.11
172	586835.97	2273997.73
173	586743.17	2273971.99
174	586689.9	2273939.25
175	586646.56	2273912.68
176	586595.79	2273881.57
177	586546.38	2273850.65
178	586491.69	2273817.73
179	586438.66	2273785.27
180	586386.31	2273752.26
181	586332.37	2273681.82
182	586379.43	2273643.06
183	586408.21	2273577.43
184	586412.23	2273579.38
185	586430.3	2273560.25
186	586437.17	2273562.78
187	586400.76	2273646.66
188	586403.33	2273680.44
189	586406.67	2273740.27
190	586449.74	2273767.43
191	586502.59	2273799.78
192	586557.37	2273832.75
193	586606.84	2273863.72
194	586657.53	2273894.78
195	586700.89	2273921.35
196	586754.08	2273954.05
197	586796.14	2273979.34
198	586898.58	2274030.28
199	586954.87	2274058.11
200	587017.19	2274088.73
201	587062.62	2274129.65
202	587112.59	2274174.91
203	587153.33	2274208.5
204	587205.36	2274260
205	587245.73	2274296.55
206	587259.18	2274308.17
207	587299.51	2274343.26
208	587338.1	2274375.98
209	587345.98	2274420.17
210	587355.21	2274425.27
211	587367.27	2274431.93
212	587404.21	2274450.19
213	587436.16	2274466.2
214	587470.79	2274483.28
215	587545.27	2274521.19

1	2	3
216	587575.46	2274536.35
217	587612.25	2274555.33
218	587660.29	2274579.49
219	587712.59	2274606.06
220	587759.94	2274629.92
221	587810.12	2274654.78
222	587861.48	2274680.88
223	587902.46	2274701.77
224	587959.7	2274730.21
225	588007.09	2274754.35
226	588045.46	2274773.2
227	588096.53	2274795.98
228	588141	2274821.65
229	588187.92	2274845.58
230	588241.19	2274872.28
231	588281.97	2274892.75
232	588333.87	2274919.05
233	588377.16	2274941.22
234	588425.98	2274965.98
235	588475.59	2274991.15
236	588521.15	2275014.17
237	588569.96	2275038.53
238	588617.63	2275062.58
239	588684.44	2275096.9
240	588728.16	2275118.9
241	588769.77	2275139.8
242	588825.69	2275167.48
243	588877.27	2275193.08
244	588934.96	2275222.56
245	588982.28	2275245.82
246	589032.66	2275271.05
247	589083.42	2275295.87
248	589131.21	2275320.43
249	589171.66	2275341.1
250	589217.48	2275366.16
251	589261.86	2275365.38
252	589315.63	2275367.15
253	589371.56	2275368.37
254	589433.61	2275368.78
255	589495.81	2275369.1
256	589548.78	2275369.74
257	589591.17	2275370.04
258	589647.13	2275370.95
259	589706.45	2275372.16
260	589775.81	2275373.21
261	589832.97	2275373.47
262	589889.18	2275374.6
263	589945.38	2275375.32
264	590001.58	2275376.15
265	590061.5	2275377.25
266	590122.25	2275377.93
267	590179.31	2275378.33
268	590226.34	2275379.35
269	590237.24	2275379.58
270	590297	2275380.92
271	590354.21	2275381.46
272	590381.78	2275381.82
273	590412.37	2275382.22
274	590470.16	2275382.96
275	590528.21	2275384.15
276	590582.48	2275385.16
277	590637.02	2275384.5
278	590693.09	2275396.55
279	590693.55	2275396.65
280	590755.69	2275407.93
281	590809.28	2275417.34
282	590851.69	2275424.86
283	590852.38	2275420.67
284	590873.83	2275424.19
285	590873.08	2275428.79
286	590915.82	2275437.35
287	590974.87	2275448.09
288	591023.39	2275456.81
289		

Приложение 2 к постановлению
 администрации Добрянского
 городского округа
 от 25.10.2024 № 3009

№ п/п	Кадастровый номер, адрес или местоположение земельного участка
1	59:18:1030101:478 (Пермский край, Добрянский район, Вильвенское сельское поселение, п. Вильва, ЭСК "Перемская" ВЛ 10кВ ф.4 Таборы с ПС Боковая)
2	59:18:1030101:461 (Пермский край, Добрянский район, пос. Вильва, улица Фестивальная, дом 14, квартира 2)
3	59:18:1030101:381 (Пермский край, Добрянский район, Вильвенское с/п, п. Вильва)
4	59:18:1030101:3336 (Пермский край, Добрянский городской округ, п. Вильва, ул. Северная)
5	59:18:1030101:3335 (Пермский край, Добрянский городской округ, п. Вильва)
6	59:18:1030101:3328 (Пермский край, Добрянский городской округ, п. Вильва, ул. Железнодорожная)
7	59:18:1030101:3326 (Пермский край, Добрянский городской округ, п. Вильва, ул. 2 Фестивальная)
8	59:18:1030101:3267 (Пермский край, Добрянский городской округ, п. Вильва, ул. Фестивальная)
9	59:18:1030101:3024 (Российская Федерация, Пермский край, г.о. Добрянский, п. Вильва, ул. Северная, з/у 34)
10	59:18:1030101:3017 (Пермский край, Добрянский р-н, Вильвенское с/п, п. Вильва, ул. Фестивальная)
11	59:18:1030101:2971 (Пермский край, Добрянский район, пос. Вильва, ул. Фестивальная, д. 6, кв. 1)
12	59:18:1030101:2967 (Пермский край, Добрянский район, Вильвенское сельское поселение, п. Вильва)
13	59:18:1030101:2959 (Пермский край, Добрянский район, Вильвенское сельское поселение, п. Вильва)
14	59:18:1030101:290 (Пермский край, Добрянский район, Вильвенское с/п, п. Вильва)
15	59:18:1030101:2650 (Пермский край, Добрянский район, Вильвинское сельское поселение, п. Вильва, ул. Фестивальная, д. 6, кв. 2)
16	59:18:1030101:262 (Пермский край, Добрянский район, Вильвенское с/п, п. Вильва)
17	59:18:1030101:239 (Пермский край, г. Добрянка, п. Вильва, ул. Северная, дом 26)
18	59:18:0000000:232 (Пермский край, Добрянский район)
19	59:18:0000000:16663 (Пермский край, г.о. Добрянский, г. Добрянка, п. Вильва)
20	59:18:0000000:16649 (Пермский край, Добрянский городской округ, п. Вильва)
21	59:18:0000000:12543 (Пермский край, Добрянский район)
22	59:18:2530101:1 входящего в единое землепользование с кадастровым номером 59:18:0000000:4 (Пермский край, Добрянский муниципальный район, Добрянское лесничество, Таборское участковое лесничество (Таборское), кварталы 1-93, Голубятское участковое лесничество (Голубятское), кварталы 1-132, Голубятское участковое лесничество (Кухтымское), кварталы 15-18, 24-27, 29-34, 36-175, Милковское участковое лесничество (Милковское), кварталы 1-15, 18-20, 29-31, 37-39, 49-55, 61-67, 74-84, 92-96, 103-115, 117-129, Пермское участковое лесничество (Перемское), кварталы 1-63, Пермское участковое лесничество (Никулинское), кварталы 1-209)

 Документ подписан
 электронной подписью
СВЕДЕНИЯ О СЕРТИФИКАТЕ ЭП
 Сертификат: 4C5A9666A733557822565880000340DC
 Владелец: Антонов Дмитрий Валерьевич
 Действителен с 03-07-2024 до 26-09-2025

23	59:18:1210101:63 (Пермский край, Добрянский район, Перемское с/п, с. Таборы, ЭСК "Перемская" ВЛ 10 кВ ф.4 Таборы с ПС Боковая)
24	59:18:1190101:3 (Пермский край, Добрянский район, Перемское с/п, д. Полетаенки, ЭСК "Перемская ВЛ 10 кВ ф.4 Таборы с ПС Боковая)
25	59:18:1170101:7 (Пермский край, Добрянский район, Перемское сельское поселение, д.Мальково, ЭСК "Перемская" ВЛ 10 кВ ф.4 Таборы, с ПС Боковая)
26	59:18:1170101:1 (Пермский край, г. Добрянка, Таборский с/с д.Мальково)
27	59:18:1090101:154 (Пермский край, Добрянский район, Перемское сельское поселение, п. Таборы, ЭСК "Перемская", ВЛ 10 кВ ф.4 Таборы с ПС Боковая)
28	59:18:2360105 (Пермский край, Добрянский городской округ)
29	59:18:2490101 (Пермский край, Добрянский городской округ)
30	59:18:2470101 (Пермский край, Добрянский городской округ)
31	59:18:1030101 (Пермский край, Добрянский городской округ)
32	59:18:2480101 (Пермский край, Добрянский городской округ)
33	59:18:1190101 (Пермский край, Добрянский городской округ)
34	59:18:1170101 (Пермский край, Добрянский городской округ)
35	59:18:2530101 (Пермский край, Добрянский городской округ)
36	59:18:2540101 (Пермский край, Добрянский городской округ)
37	59:18:1090101 (Пермский край, Добрянский городской округ)
38	59:18:1210101 (Пермский край, Добрянский городской округ)

