



АДМИНИСТРАЦИЯ
ДОБРЯНСКОГО ГОРОДСКОГО ОКРУГА

ПОСТАНОВЛЕНИЕ

17.10.2024

№ 2907

г.Добрянка

**Об установлении
публичного сервитута**

В соответствии со статьей 23, главой V.7 Земельного кодекса Российской Федерации, статьями 3.3, 3.6 Федерального закона Российской Федерации от 25 октября 2001 г. № 137-ФЗ «О введении в действие Земельного кодекса Российской Федерации», Постановлением Правительства Российской Федерации от 24 февраля 2009 г. № 160 «О порядке установления охранных зон объектов электросетевого хозяйства и особых условий использования земельных участков, расположенных в границах таких зон», Уставом Добрянского городского округа, пунктом 3.4 Положения об управлении имущественных и земельных отношений администрации Добрянского городского округа, утвержденного решением Думы Добрянского городского округа от 19 декабря 2019 г. № 90, рассмотрев представленные документы, ходатайство об установлении публичного сервитута публичного акционерного общества «Россети Урал» (далее – ПАО «Россети Урал») от 18 сентября 2024 г. № 265-01-01-75-2229, учитывая отсутствие заявлений иных правообладателей земельных участков в период публикации сообщения № 100/2024 о возможном установлении публичного сервитута, администрация округа ПОСТАНОВЛЯЕТ:

1. Утвердить границы публичного сервитута общей площадью 95719 кв. м, согласно приложению 1 к настоящему постановлению, на землях, находящихся в государственной собственности, и частях земельных участков, указанных в приложении 2 к настоящему постановлению.

2. Установить публичный сервитут на основании ходатайства ПАО «Россети Урал» (620026, Свердловская обл., г. Екатеринбург, ул. Мамина-Сибиряка, д. 140, ОГРН 1056604000970, ИНН 6671163413), общей площадью 95719 кв. м, на землях, находящихся в государственной собственности, и частях земельных участков, согласно приложению 2 к настоящему постановлению, в целях эксплуатации объектов электросетевого хозяйства ТП-10013, ТП 10180,

ТП 10219, ТП 10101, ВЛ-10 кВ от ПС 110/10 кВ Лунежская ф. Ключи (диспетчерское наименование КВЛ 10 кВ Ключи от ПС Лунежская), сроком на 49 лет.

3. ПАО «Россети Урал» в установленном законом порядке после прекращения действия публичного сервитута привести земли и части земельных участков, обремененные публичным сервитутом, согласно приложению 2 к настоящему постановлению, в состояние, пригодное для их использования в соответствии с видами разрешенного использования.

4. ПАО «Россети Урал» вправе:

4.1. приступить к осуществлению публичного сервитута со дня внесения сведений о нем в Единый государственный реестр недвижимости;

4.2. в установленных границах публичного сервитута осуществлять, в соответствии с требованиями законодательства Российской Федерации, деятельность, для обеспечения которой установлен публичный сервитут;

4.3. до окончания срока публичного сервитута обратиться с ходатайством об установлении публичного сервитута на новый срок.

5. Управлению имущественных и земельных отношений администрации Добрянского городского округа в установленном законом порядке обеспечить:

5.1. направление копии настоящего постановления, а также заявления о государственной регистрации прекращения права аренды на земельные участки с кадастровыми номерами 59:18:3500203:584, 59:18:3500101:613, 59:18:0000000:251, 59:18:0000000:249, 59:18:0000000:243, 59:18:0040101:163, 59:18:0090101:885 в орган, осуществляющий государственный кадастровый учет и государственную регистрацию прав;

5.2. направление заявителю копии настоящего постановления, сведений о лицах, являющихся правообладателями земельных участков, обремененных публичным сервитутом, согласно приложению 2 к настоящему постановлению;

5.3. размещение настоящего постановления на официальном сайте правовой информации Добрянского городского округа в информационно-телекоммуникационной сети Интернет с доменным именем dobr-pravo.ru.

6. Контроль за исполнением постановления возложить на первого заместителя главы администрации Добрянского городского округа.

Глава городского округа –
глава администрации
Добрянского городского округа



Д.В. Антонов

Схема расположения границ публичного сервитута



для эксплуатации объектов

ТП-10013, ТП 10180, ТП 10219, ТП 10101, ВЛ-10 кВ от ПС 110/10 кВ Лунежская ф.
Ключи (диспетчерское наименование КВЛ 10 кВ Ключи от ПС Лунежская)

Обзорная схема границ объекта землеустройства

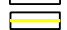

УСЛОВНЫЕ ОБОЗНАЧЕНИЯ

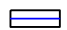
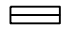
-  - границы устанавливаемого публичного сервитута
-  - ось линии, контур объекта
-  - границы муниципального образования, населенных пунктов
-  - границы кадастрового квартала
-  - границы земельных участков, попадающих в зону публичного сервитута

- ◆ 1 - обозначение характерной точки границы устанавливаемого публичного сервитута
- :123 - кадастровый номер земельного участка
- 59:32:0000000 - кадастровый номер квартала
- с. Пермь - наименование муниципального образования, населенного пункта



Документ подписан
электронной подписью

СВЕДЕНИЯ О СЕРТИФИКАТЕ ЭП

Сертификат: 4С5А9666А733557822565880000340DC

Владелец: Антонов Дмитрий Валерьевич

Действителен с 03-07-2024 до 26-09-2025

Лист 1 из 7

**Схема расположения границ публичного сервитута
для эксплуатации объектов
ТП-10013, ТП 10180, ТП 10219, ТП 10101, ВЛ-10 кВ от ПС 110/10 кВ Лунежская ф.
Ключи (диспетчерское наименование КВЛ 10 кВ Ключи от ПС Лунежская)**



**Схема расположения границ публичного сервитута
для эксплуатации объектов
ТП-10013, ТП 10180, ТП 10219, ТП 10101, ВЛ-10 кВ от ПС 110/10 кВ Лунежская ф.
Ключи (диспетчерское наименование КВЛ 10 кВ Ключи от ПС Лунежская)**

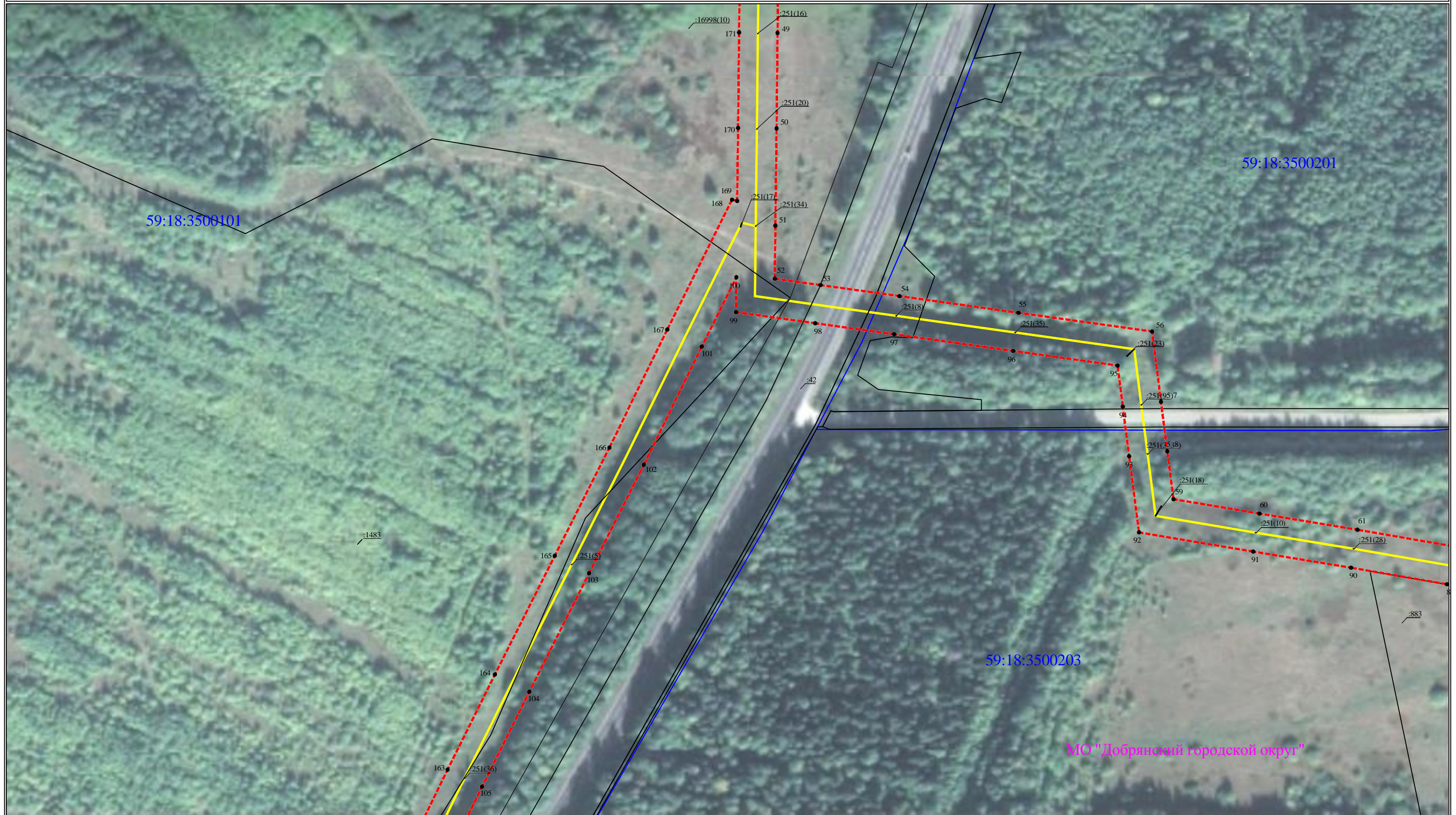

**Схема расположения границ публичного сервитута
для эксплуатации объектов
ТП-10013, ТП 10180, ТП 10219, ТП 10101, ВЛ-10 кВ от ПС 110/10 кВ Лунежская ф.
Ключи (диспетчерское наименование КВЛ 10 кВ Ключи от ПС Лунежская)**



**Схема расположения границ публичного сервитута
для эксплуатации объектов
ТП-10013, ТП 10180, ТП 10219, ТП 10101, ВЛ-10 кВ от ПС 110/10 кВ Лунежская ф.
Ключи (диспетчерское наименование КВЛ 10 кВ Ключи от ПС Лунежская)**



**Схема расположения границ публичного сервитута
для эксплуатации объектов
ТП-10013, ТП 10180, ТП 10219, ТП 10101, ВЛ-10 кВ от ПС 110/10 кВ Лунежская ф.
Ключи (диспетчерское наименование КВЛ 10 кВ Ключи от ПС Лунежская)**



**Сведения о местоположении границ объектов
ТП-10013, ТП 10180, ТП 10219, ТП 10101, ВЛ-10 кВ от ПС 110/10 кВ Лунежская ф. Ключи (диспетчерское наименование КВЛ 10 кВ Ключи от ПС Лунежская)**

Каталог координат		
Площадь зоны публичного сервитута 95719 кв.м		
Обозначение характерных точек границ	Координаты, м	
	X	Y
1	2	3
1	560637.18	2246365.12
2	560634.53	2246382.97
3	560643.79	2246427.22
4	560635.56	2246483.8
5	560667.21	2246532.04
6	560674.21	2246561.43
7	560711.38	2246540.38
8	560753.33	2246516.94
9	560811.06	2246484.87
10	560863	2246441.93
11	560923.9	2246391.57
12	560963.04	2246358.15
13	560956.39	2246344.76
14	560945.95	2246333.94
15	560961.57	2246318.87
16	560963.2	2246320.56
17	560963.8	2246320.07
18	560969.43	2246327.01
19	560976.43	2246334.26
20	560975.21	2246335.44
21	560989.13	2246363.48
22	560937.41	2246407.65
23	560876.38	2246458.11
24	560822.96	2246502.29
25	560721.67	2246558.69
26	560678.44	2246583.08
27	560683.87	2246627.98
28	560691.67	2246697.37
29	560696.44	2246743.24
30	560700.73	2246788.44
31	560706.41	2246844.12
32	560710.38	2246883.72
33	560669.25	2246923.02
34	560635.84	2246946.86
35	560596.8	2246974.55
36	560557.34	2247012.82
37	560517.29	2247051.7
38	560477.21	2247090.58
39	560437.22	2247129.44
40	560397.28	2247168.21
41	560381.75	2247183.73
42	560389.58	2247192.49
43	560372.97	2247207.23
44	560366.02	2247199.46
45	560365.03	2247200.45
46	560309.07	2247199.42
47	560248.54	2247199.01
48	560195.59	2247198.48
49	560141.62	2247197.82
50	560089.49	2247197.29
51	560036.44	2247196.63
52	560007.48	2247196.33
53	560003.99	2247221.27
54	559997.99	2247264.38
55	559988.88	2247329.35
56	559978.69	2247402.3
57	559940.31	2247407.17
58	559913.55	2247410.61
59	559887.44	2247413.98
60	559879.58	2247460.92
61	559870.77	2247514.4
62	559861.71	2247566.81
63	559852.96	2247619.59
64	559843.89	2247673.63
65	559835.17	2247726.03
66	559826.4	2247778.52
67	559817.22	2247832.67
68	559808.18	2247886.7
69	559798.75	2247942.75
70	559793.02	2247977.5
71	559752.71	2248025.16
72	559715.49	2248069.19
73	559706.33	2248068.58
74	559653.92	2248065.21
75	559648.12	2248064.92
76	559649.15	2248043.95
77	559659.64	2248044.46
78	559662.66	2248044.61
79	559706.3	2248047.53
80	559736.67	2248011.6
81	559773.24	2247968.36
82	559778.04	2247939.3
83	559787.46	2247883.23
84	559796.51	2247829.18
85	559805.69	2247775.03
86	559814.46	2247722.58
87	559823.18	2247670.17
88	559832.25	2247616.13
89	559841.01	2247563.3
90	559850.06	2247510.92
91	559858.86	2247457.48
92	559869.31	2247395.17
93	559910.86	2247389.78
94	559957.65	2247386.34
95	559960.11	2247383.48
96	559968.08	2247326.44
97	559977.19	2247261.48
98	559983.19	2247218.36
99	559989.25	2247175.13
100	560008.32	2247175.34
101	559970.44	2247156.45
102	559906.19	2247124.81
103	559847.08	2247094.95
104	559782.35	2247062.28
105	559730.55	2247036.5

1	2	3
106	559677.97	2247010.82
107	559624.43	2246983.42
108	559563.94	2246952.93
109	559507.69	2246924.01
110	559447.46	2246893.77
111	559401.42	2246870.82
112	559348.16	2246842.57
113	559289.42	2246810.18
114	559231.94	2246777.8
115	559175.62	2246745.21
116	559118.93	2246711.73
117	559062.26	2246678.25
118	559011.96	2246648.56
119	558950.4	2246612.19
120	558897.78	2246581.2
121	558847.15	2246551.07
122	558792.8	2246518.9
123	558737.97	2246486.67
124	558683.25	2246452.03
125	558650.34	2246433.79
126	558599.16	2246404.54
127	558549.48	2246375.31
128	558542.44	2246331.84
129	558542.05	2246329.1
130	558538.69	2246315.41
131	558540.29	2246315.02
132	558540.24	2246314.63
133	558543.34	2246314.26
134	558559.1	2246310.36
135	558559.59	2246312.32
136	558561.09	2246312.14
137	558562.3	2246322.35
138	558562.52	2246323.9
139	558564.31	2246331
140	558563.59	2246331.18
141	558568.63	2246362.21
142	558609.69	2246386.37
143	558660.65	2246415.48
144	558693.96	2246433.96
145	558748.91	2246468.73
146	558803.47	2246500.81
147	558857.87	2246533
148	558908.48	2246563.13
149	558961.06	2246594.1
150	559022.64	2246630.48
151	559072.94	2246660.18
152	559129.61	2246693.65
153	559186.22	2246727.08
154	559242.34	2246759.56
155	559299.64	2246791.84
156	559358.15	2246824.1
157	559411.02	2246852.14
158	559456.86	2246874.98
159	559517.21	2246905.29
160	559573.47	2246934.22
161	559633.94	2246964.7
162	559687.36	2246992.04
163	559739.84	2247017.67
164	559791.76	2247043.5
165	559856.55	2247076.2
166	559915.56	2247106.02
167	559979.76	2247137.63
168	560050.61	2247172.96
169	560049.93	2247175.77
170	560089.73	2247176.29
171	560141.86	2247176.82
172	560195.83	2247177.48
173	560248.72	2247178.01
174	560309.33	2247178.42
175	560356.49	2247179.29
176	560382.54	2247153.25
177	560422.59	2247114.37
178	560462.64	2247075.48
179	560502.68	2247036.64
180	560542.71	2246997.79
181	560583.33	2246958.35
182	560623.68	2246929.75
183	560655.83	2246906.8
184	560688.46	2246875.62
185	560685.52	2246846.23
186	560679.83	2246790.5
187	560675.55	2246745.32
188	560670.79	2246699.63
189	560663.01	2246630.41
190	560656.84	2246579.24
191	560646.79	2246536.93
192	560635.06	2246488.4
193	560625.23	2246431.51
194	560613.01	2246382.66
195	560612.69	2246382.61
196	560612.82	2246381.76
197	560612.48	2246380.13
198	560613.53	2246373.53
199	560615.18	2246363.15
200	560615.69	2246363.23
201	560615.88	2246361.98
1	560637.18	2246365.12

**Документ подписан
электронной подписью**
 СВЕДЕНИЯ О СЕРТИФИКАТЕ ЭП
 Сертификат: 4C5A9666A73355782256588000340DC
 Владелец: Антонов Дмитрий Валерьевич
 Действителен с 03-07-2024 до 26-09-2025

Приложение 2 к постановлению
 администрации Добрянского
 городского округа
 от №

№ п/п	Кадастровый номер, адрес или местоположение земельного участка
1	59:18:3500203:883 (Пермский край, Добрянский район, СПК "Уральская Нива" урочище "Лунежские раскорчевки")
2	59:18:3500203:703 (Пермский край, Добрянский район, в административно-территориальных границах Добрянского городского поселения (в 3 км юго-восточнее д. Ключи))
3	59:18:3500203:584 (Пермский край, Добрянский район)
4	59:18:3500203:136 (край Пермский, р-н Добрянский, г/п Полазненское, СПК "Уральская нива" ур. "Лунежские раскорчевки")
5	59:18:3500101:809 (Пермский край, Добрянский район, СПК "Уральская Нива" урочище в районе д. Горы)
6	59:18:3500101:613 (Пермский край, Добрянский район, ЭСК "Промплощадка", ВЛ 10 кВ от ПС 110/10 кВ Лунежская ф. Ключи)
7	59:18:0000000:9 (Пермский край, Добрянский район)
8	59:18:3500101:171 (край Пермский, р-н Добрянский, СПК "Уральская нива" ур. в р-не д. Горы)
9	59:18:3500101:1610 (Российская Федерация, Пермский край, городской округ Добрянский, г. Добрянка)
10	59:18:3500101:1609 (Российская Федерация, Пермский край, городской округ Добрянский, г. Добрянка)
11	59:18:3500101:1608 (Российская Федерация, Пермский край, городской округ Добрянский, г. Добрянка)
12	59:18:3500101:1523 (Российская Федерация, Пермский край, городской округ Добрянский, г. Добрянка)
13	59:18:3500101:1483 (Российская Федерация, Пермский край, городской округ Добрянский, г. Добрянка)
14	59:18:0000000:128 (край Пермский, район Добрянский, магистральные газопроводы Ямбург-Тула-1,2 с 1597 по 1608 и с 1612 по 1685 км)
15	59:18:0000000:251 (Пермский край, Добрянский район)
16	59:18:0000000:2502 (Пермский край, Добрянский район, в административно-территориальных границах Добрянского городского поселения (в 3 км юго-восточнее д.Ключи))
17	59:18:0000000:249 (Пермский край, Добрянский район)
18	59:18:0000000:243 (Пермский край, Добрянский район)
19	59:18:0000000:12475 (Пермский край, Добрянский район, в 3 км юго-восточнее д. Ключи)
20	59:18:0000000:12037 (Пермский край, Добрянский район, в административно-территориальных границах Добрянского городского поселения (в 3 км юго-восточнее д. Ключи))
21	59:18:0040101:9 (Пермский край, г. Добрянка, Полазненский п/с, д. Горы)
22	59:18:0040101:333 (Российская Федерация, Пермский край, г.о. Добрянский, д. Горы, ул. Горная, з/у б)
23	59:18:0040101:29 (Российская Федерация, Пермский край, г.о. Добрянский, д. Горы, ул. Горная, з/у 2Б)
24	59:18:0040101:26 (Пермский край, Добрянский р-н, Добрянское городское поселение, д. Горы, ул. Горная, д. № 2)
25	59:18:0040101:22 (Пермский край, р-н Добрянский, с/п.о. Полазненское, д. Горы)

 Документ подписан
 электронной подписью
 СВЕДЕНИЯ О СЕРТИФИКАТЕ ЭП
 Сертификат: 4C5A9666A733557822565880000340DC
 Владелец: Антонов Дмитрий Валерьевич
 Действителен с 03-07-2024 до 26-09-2025

26	59:18:0040101:202 (Российская Федерация, Пермский край, г.о. Добрянский, д. Горы, ул. Горная, з/у 2Г)
27	59:18:0040101:163 (Пермский край, Добрянский район, Добрянское городское поселение, д. Горы, ЭСК "Промплощадка" ВЛ-10 кВ от ПС 110/10 кВ Лунежская ф.Ключи)
28	59:18:0040101:11 (край Пермский, г. Добрянка, Полазненский п/с, д.Горы)
29	59:18:0090101:993 (Пермский край, Добрянский район, Добрянское городское поселение, д. Ключи, ул. Луговая, д. 1, кв. 1)
30	59:18:0090101:885 (Пермский край, Добрянский район, Добрянское городское поселение, д. Ключи, ЭСК "Промплощадка" ВЛ - 10 кВ от ПС 110/10 кВ Лунежская ф.Ключи)
31	59:18:0090101:881 (Пермский край, Добрянский район, Добрянское городское поселение, д. Ключи, ул. Луговая, д.6)
32	59:18:0090101:876 (Пермский край, Добрянский район, Добрянское городское поселение, д. Ключи)
33	59:18:0090101:71 (Пермский край, Добрянский район, Добрянское городское поселение, д. Ключи, примыкает к д.2 по ул. Тракторная)
34	59:18:0090101:67 (край Пермский, р-н Добрянский, г/п Добрянское, д. Ключи)
35	59:18:0090101:54 (край Пермский, г. Добрянка, д. Ключи, ул. Полевая)
36	59:18:0090101:5 (Пермский край, г. Добрянка, д. Ключи, ул. Луговая, дом 7)
37	59:18:0090101:48 (край Пермский, г. Добрянка, д. Ключи)
38	59:18:0090101:34 (край Пермский, г. Добрянка, д. Ключи, ул. Луговая, дом 8)
39	59:18:0090101:33 (Пермский край, Добрянский р-н, д. Ключи)
40	59:18:0090101:3 (край Пермский, г. Добрянка, д. Ключи, Полазненский п/с, ул. Луговая, дом 10)
41	59:18:0090101:1151 (Пермский край, Добрянский городской округ, деревня Ключи, улица Тракторная)
42	59:18:0090101:1145 (Российская Федерация, Пермский край, г.о. Добрянский, д. Ключи, ул. Тракторная, з/у 2/2)
43	59:18:0090101:1002 (Пермский край, Добрянский район, Добрянское городское поселение, д.Ключи)
44	59:18:0000000:16995 (Пермский край, Добрянский г.о., д. Горы)
45	59:18:0000000:16998 (Пермский край, Добрянский г.о.)
46	59:18:0090101:1160 (Пермский край, Добрянский городской округ, д. Ключи)
47	59:18:3500101:1792 (Российская Федерация, Пермский край, городской округ Добрянский)
48	59:18:3500203 (Пермский край, Добрянский городской округ)
49	59:18:3500201 (Пермский край, Добрянский городской округ)
50	59:18:3500101 (Пермский край, Добрянский городской округ)
51	59:18:0040101 (Пермский край, Добрянский городской округ)
52	59:18:0090101 (Пермский край, Добрянский городской округ)



Документ подписан
электронной подписью

СВЕДЕНИЯ О СЕРТИФИКАТЕ ЭП

Сертификат: 4C5A9666A733557822565880000340DC
Владелец: Антонов Дмитрий Валерьевич
Действителен с 03-07-2024 до 26-09-2025