



АДМИНИСТРАЦИЯ  
ДОБРЯНСКОГО ГОРОДСКОГО ОКРУГА

ПОСТАНОВЛЕНИЕ

08.10.2024

№ 2831

г.Добрянка

**Об установлении публичного  
сервитута**

В соответствии со статьей 23, главой V.7 Земельного кодекса Российской Федерации, Постановлением Правительства Российской Федерации от 24 февраля 2009 г. № 160 «О порядке установления охранных зон объектов электросетевого хозяйства и особых условий использования земельных участков, расположенных в границах таких зон», Уставом Добрянского городского округа, пунктом 3.4 Положения об управлении имущественных и земельных отношений администрации Добрянского городского округа, утвержденного решением Думы Добрянского городского округа от 19 декабря 2019 г. № 90, договором об осуществлении технологического присоединения к электрическим сетям от 22 апреля 2024 г. № 450004500095731, рассмотрев представленные документы, ходатайство об установлении публичного сервитута от 16 сентября 2024 г. вх. № 265-01-01-75-2199 публичного акционерного общества «Россети Урал», учитывая отсутствие заявлений иных правообладателей земельных участков в период публикации сообщения № 88/2024 о возможном установлении публичного сервитута,

администрация округа ПОСТАНОВЛЯЕТ:

1. Утвердить границы публичного сервитута общей площадью 405 кв. м, согласно приложению 1 к настоящему постановлению, на части земельных участков, указанных в приложении 2 к настоящему постановлению.
2. Установить публичный сервитут на основании ходатайства публичного акционерного общества «Россети Урал» (620026, Свердловская обл., г. Екатеринбург, ул. Мамина-Сибиряка, д. 140, ОГРН 1056604000970, ИНН 6671163413), общей площадью 405 кв. м, в целях размещения ВЛ 0,4 кВ (для подключения (технологического присоединения) к сетям инженерно-технического обеспечения (объект «Строительство ВЛ 0,4 кВ с установкой ПУ для электроснабжения ООО «Совхоз Восток» (4500095731)»)), сроком

на 49 лет, на части земельных участков, указанных в приложении 2 к настоящему постановлению.

3. Публичному акционерному обществу «Россети Урал» в установленном законом порядке обеспечить приведение после прекращения действия публичного сервитута обремененных публичным сервитутом частей земельных участков, согласно приложению 2 к настоящему постановлению, в состояние пригодное для их использования в соответствии с видами разрешенного использования.

4. Публичное акционерное общество «Россети Урал» вправе:

4.1. приступить к осуществлению публичного сервитута со дня заключения соглашения о его осуществлении, но не ранее дня внесения сведений о публичном сервитуте в Единый государственный реестр недвижимости;

4.2. в установленных границах публичного сервитута осуществлять, в соответствии с требованиями законодательства Российской Федерации, деятельность, для обеспечения которой установлен публичный сервитут;

4.3. до окончания срока публичного сервитута обратиться с ходатайством об установлении публичного сервитута на новый срок.

5. Управлению имущественных и земельных отношений администрации Добрянского городского округа в установленном законом порядке обеспечить:

5.1. размещение настоящего постановления на официальном сайте правовой информации Добрянского городского округа в информационно-телекоммуникационной сети Интернет с доменным именем [dobr-pravo.ru](http://dobr-pravo.ru);

5.2. направление копии настоящего постановления в федеральный орган исполнительной власти, уполномоченный Правительством Российской Федерации на осуществление государственного кадастрового учета, государственной регистрации прав, ведение Единого государственного реестра недвижимости и предоставление сведений, содержащихся в Едином государственном реестре недвижимости;

5.3. направление заявителю копии настоящего постановления, сведений о лицах, являющихся правообладателями земельных участков, согласно приложению 2 к настоящему постановлению.

6. Контроль за исполнением постановления возложить на первого заместителя главы администрации Добрянского городского округа.

Глава городского округа –  
глава администрации  
Добрянского городского округа

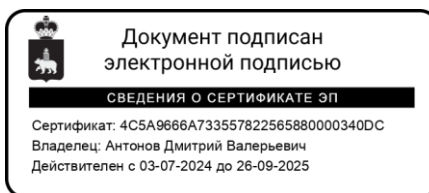

Д.В. Антонов

### Схема расположения границ публичного сервитута

Объект: Строительство ВЛ 0,4 кВ с установкой ПУ для электроснабжения ООО Совхоз "Всходы" (4500095731)

Местоположение: Пермский край, Добрянский г.о.

Площадь земель и/или части земельного участка, кв.м: 405

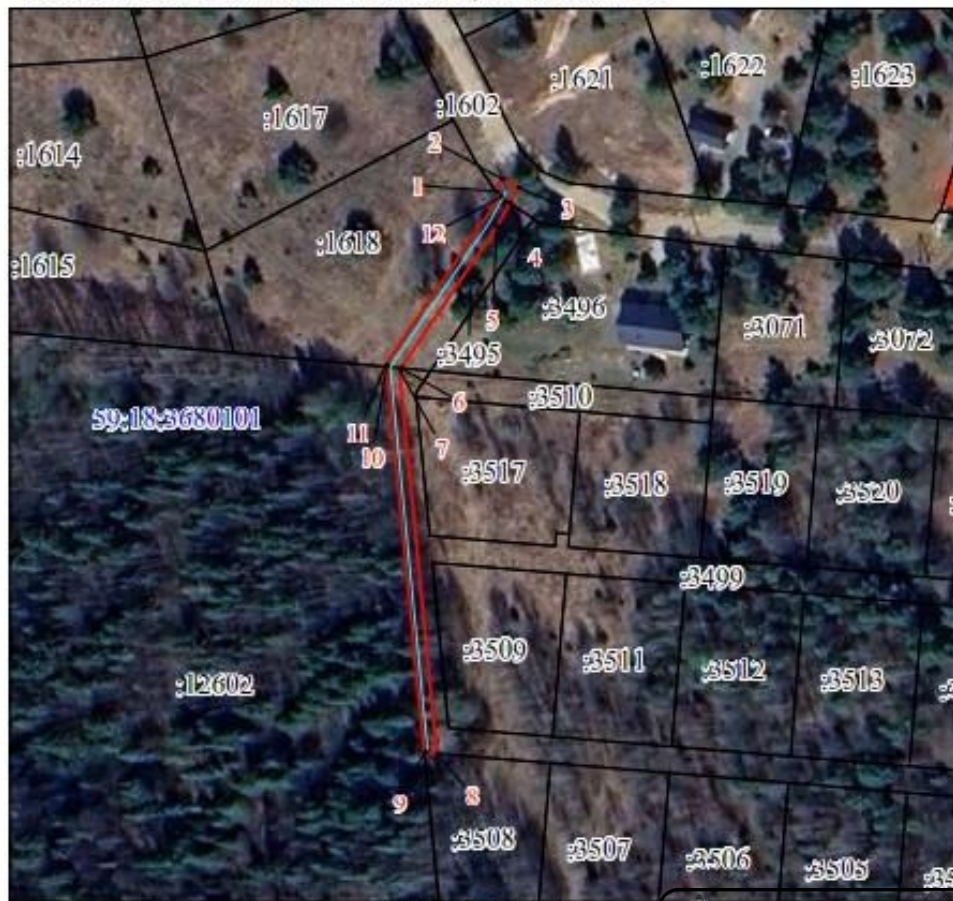

Масштаб 1:500

#### Условные обозначения

- проектные границы публичного сервитута
- 59:32:3250001 -кадастровый номер квартала
- границы кадастрового квартала
- 22 -граница и номер земельного участка, сведения о котором внесены в ЕГРН
- Воздушная линия электропередачи

- 1 - обозначение характерной точки проектной границы публичного сервитута
- №3 - обозначение и номер опоры ЛЭП



Документ подписан  
электронной подписью

СВЕДЕНИЯ О СЕРТИФИКАТЕ ЭП

Сертификат: 4C5A9666A733557822565880000340DC

Владелец: Антонов Дмитрий Валерьевич

Действителен с 03-07-2024 до 26-09-2025

#### Каталог координат МСК-59, Зона 2

Обозначение характерных точек границ	Координаты, м		Метод определения координат характерной точки	Mt, м	Описание обозначения точки на местности (при наличии)
	X	Y			
1	2	3	4	5	6
1	531971.67	2252931.91	Геодетический метод	0.1	Закрепление отсутствует
2	531974.40	2252933.37	Геодетический метод	0.1	Закрепление отсутствует
3	531972.52	2252936.90	Геодетический метод	0.1	Закрепление отсутствует
4	531968.96	2252935.00	Геодетический метод	0.1	Закрепление отсутствует
5	531963.59	2252932.14	Геодетический метод	0.1	Закрепление отсутствует
6	531931.63	2252910.36	Геодетический метод	0.1	Закрепление отсутствует
7	531931.19	2252910.06	Геодетический метод	0.1	Закрепление отсутствует
8	531844.40	2252918.60	Геодетический метод	0.1	Закрепление отсутствует
9	531844.63	2252915.75	Геодетический метод	0.1	Закрепление отсутствует
10	531931.92	2252907.17	Геодетический метод	0.1	Закрепление отсутствует
11	531931.96	2252906.71	Геодетический метод	0.1	Закрепление отсутствует
12	531970.32	2252932.85	Геодетический метод	0.1	Закрепление отсутствует
1	531971.67	2252931.91	Геодетический метод	0.1	Закрепление отсутствует

#### Описание границ смежных землепользователей

Описание границы	Смежный землепользователь (при наличии кадастровый номер земельного участка)	Площадь обременения, кв.м
от точки 1 до точки 4	59:18:3680101:1602	15
от точки 4 до точки 6	59:18:3680101:3495	144
от точки 6 до точки 8	59:18:3680101:3499	246
от точки 8 до точки 9	59:18:3680101:3508	-
от точки 9 до точки 11	59:18:0000000:12602	-
от точки 11 до точки 1	59:18:3680101:1618	-
<b>Итого</b>		<b>405</b>

Приложение 2  
к постановлению  
администрации Добрянского  
городского округа  
от 08.10.2024 № 2831

№ п/п	Кадастровый номер, адрес или местоположение земельного участка	Площадь части земельного участка (кв. м)
1	Пермский край, Добрянский район, ООО «Совхоз» «Всходы», урочище «Лисий Хвост» кадастровый номер 59:18:3680101:1602	15
2	Пермский край, Добрянский городской округ, ООО «Совхоз» «Всходы», урочище «Лисий Хвост» кадастровый номер 59:18:3680101:3495	144
3	Пермский край, Добрянский район, ООО "Совхоз «Всходы», урочище «3-я катушка» кадастровый номер 59:18:3680101:3499	246

