



АДМИНИСТРАЦИЯ  
ДОБРЯНСКОГО ГОРОДСКОГО ОКРУГА

ПОСТАНОВЛЕНИЕ

17.09.2024

№ 2632

г.Добрянка

**Об установлении  
публичного сервитута**

В соответствии со статьей 23, главой V.7 Земельного кодекса Российской Федерации, статьями 3.3, 3.6 Федерального закона Российской Федерации от 25 октября 2001 г. № 137-ФЗ «О введении в действие Земельного кодекса Российской Федерации», Постановлением Правительства Российской Федерации от 24 февраля 2009 г. № 160 «О порядке установления охранных зон объектов электросетевого хозяйства и особых условий использования земельных участков, расположенных в границах таких зон», Уставом Добрянского городского округа, пунктом 3.4 Положения об управлении имущественных и земельных отношений администрации Добрянского городского округа, утвержденного решением Думы Добрянского городского округа от 19 декабря 2019 г. № 90, рассмотрев представленные документы, ходатайство об установлении публичного сервитута публичного акционерного общества «Россети Урал» (далее – ПАО «Россети Урал») от 23 августа 2024 г. № 265-01-01-75-1978, учитывая отсутствие заявлений иных правообладателей земельных участков в период публикации сообщения № 77/2024 о возможном установлении публичного сервитута, администрация округа ПОСТАНОВЛЯЕТ:

1. Утвердить границы публичного сервитута площадью 55610 кв. м, согласно приложению 1 к настоящему постановлению, на землях, находящихся в государственной собственности, и частях земельных участков, указанных в приложении 2 к настоящему постановлению.

2. Установить публичный сервитут на основании ходатайства ПАО «Россети Урал» (620026, Свердловская обл., г. Екатеринбург, ул. Мамина-Сибиряка, д. 140, ОГРН 1056604000970, ИНН 6671163413), общей площадью 55610 кв. м, на землях, находящихся в государственной собственности, и частях земельных участков, согласно приложению 2 к настоящему постановлению,

в целях размещения ТП 10121, ВЛ-10 кВ ф. Ефтята от ПС Перемская, сроком на 49 лет.

3. ПАО «Россети Урал» в установленном законом порядке после прекращения действия публичного сервитута привести земли и части земельных участков, обремененные публичным сервитутом, согласно приложению 2 к настоящему постановлению, в состояние, пригодное для их использования в соответствии с видами разрешенного использования.

4. ПАО «Россети Урал» вправе:

4.1. приступить к осуществлению публичного сервитута со дня внесения сведений о нем в Единый государственный реестр недвижимости;

4.2. в установленных границах публичного сервитута осуществлять, в соответствии с требованиями законодательства Российской Федерации, деятельность, для обеспечения которой установлен публичный сервитут;

4.3. до окончания срока публичного сервитута обратиться с ходатайством об установлении публичного сервитута на новый срок.

5. Управлению имущественных и земельных отношений администрации Добрянского городского округа в установленном законом порядке обеспечить:

5.1. направление в орган, осуществляющий государственный кадастровый учет и государственную регистрацию прав копию настоящего постановления, а также заявления о государственной регистрации прекращения права аренды на земельные участки с кадастровым номером 59:18:0840101:27;

5.2. направление заявителю копии настоящего постановления, сведений о лицах, являющихся правообладателями земельных участков, обремененных публичным сервитутом, согласно приложению 2 к настоящему постановлению;

5.3. размещение настоящего постановления на официальном сайте правовой информации Добрянского городского округа в информационно-телекоммуникационной сети Интернет с доменным именем [dobr-pravo.ru](http://dobr-pravo.ru).

6. Контроль за исполнением постановления возложить на первого заместителя главы администрации Добрянского городского округа.

Глава городского округа –  
глава администрации  
Добрянского городского округа

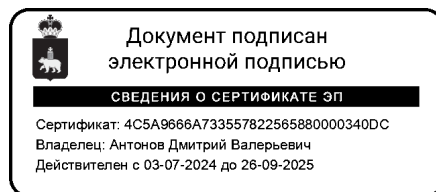

Д.В. Антонов



Схема расположения границ публичного сервитута  
для эксплуатации объектов  
ТП 10121, ВЛ-10 кВ ф. Ефгита от ПС Перемская



Схема расположения границ публичного сервитута  
для эксплуатации объектов  
ТП 10121, ВЛ-10 кВ ф. Ефтыга от ПС Перемская

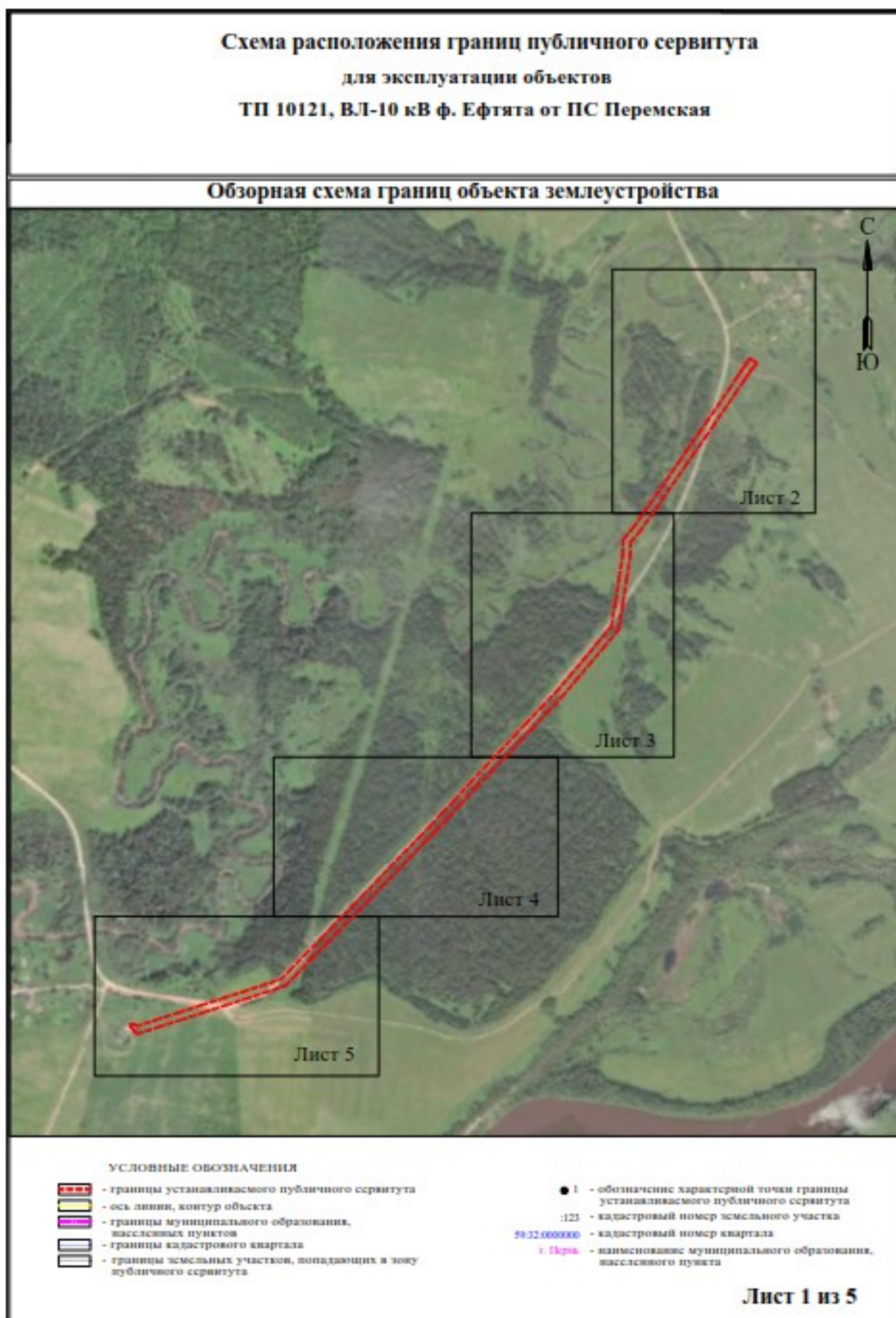

Схема расположения границ публичного сервитута  
для эксплуатации объектов  
ТП 10121, ВЛ-10 кВ ф. Ефтята от ПС Перемская

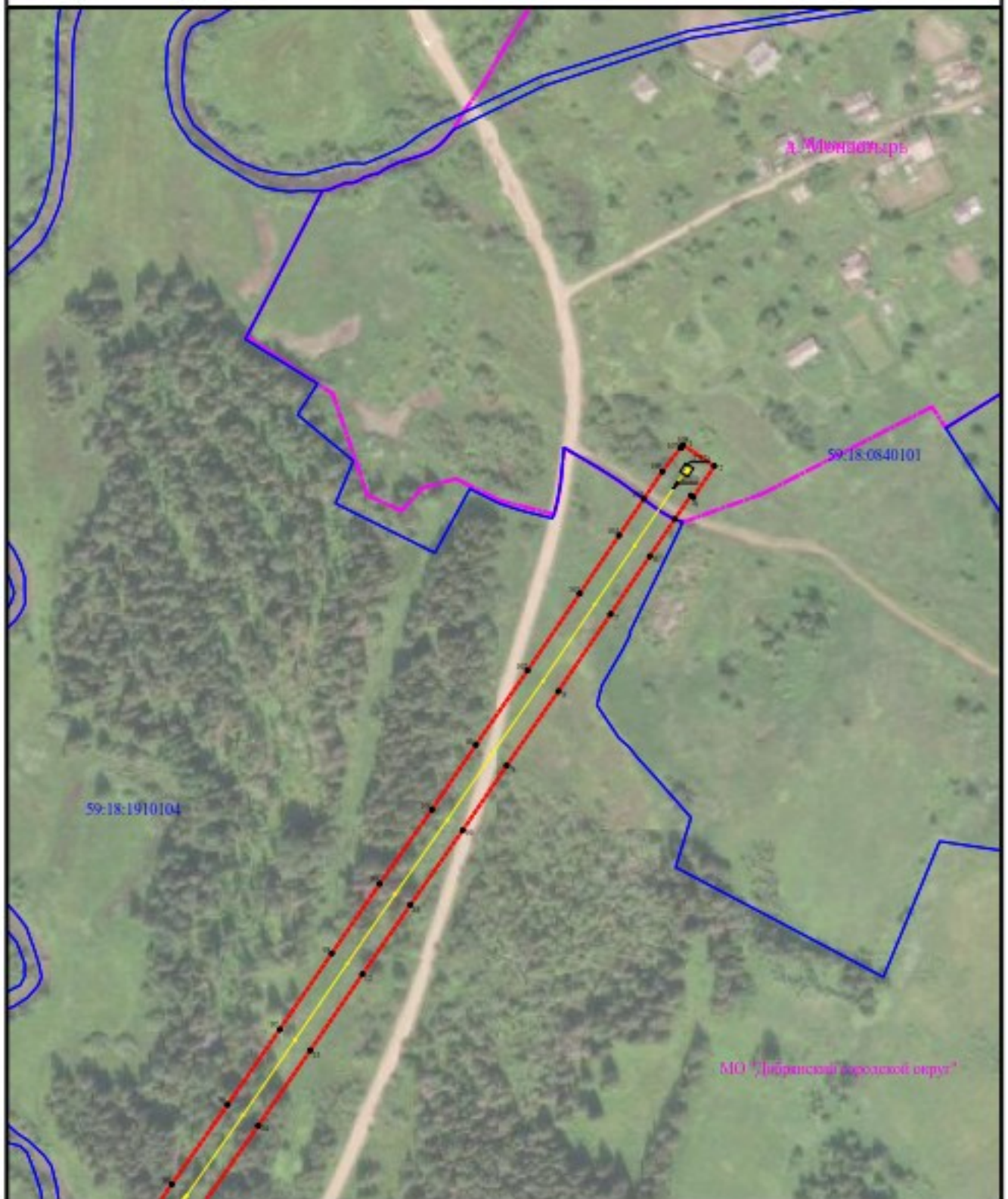

Схема расположения границ публичного сервитута  
для эксплуатации объектов  
ТП 10121, ВЛ-10 кВ ф. Ефтяга от ПС Перемская

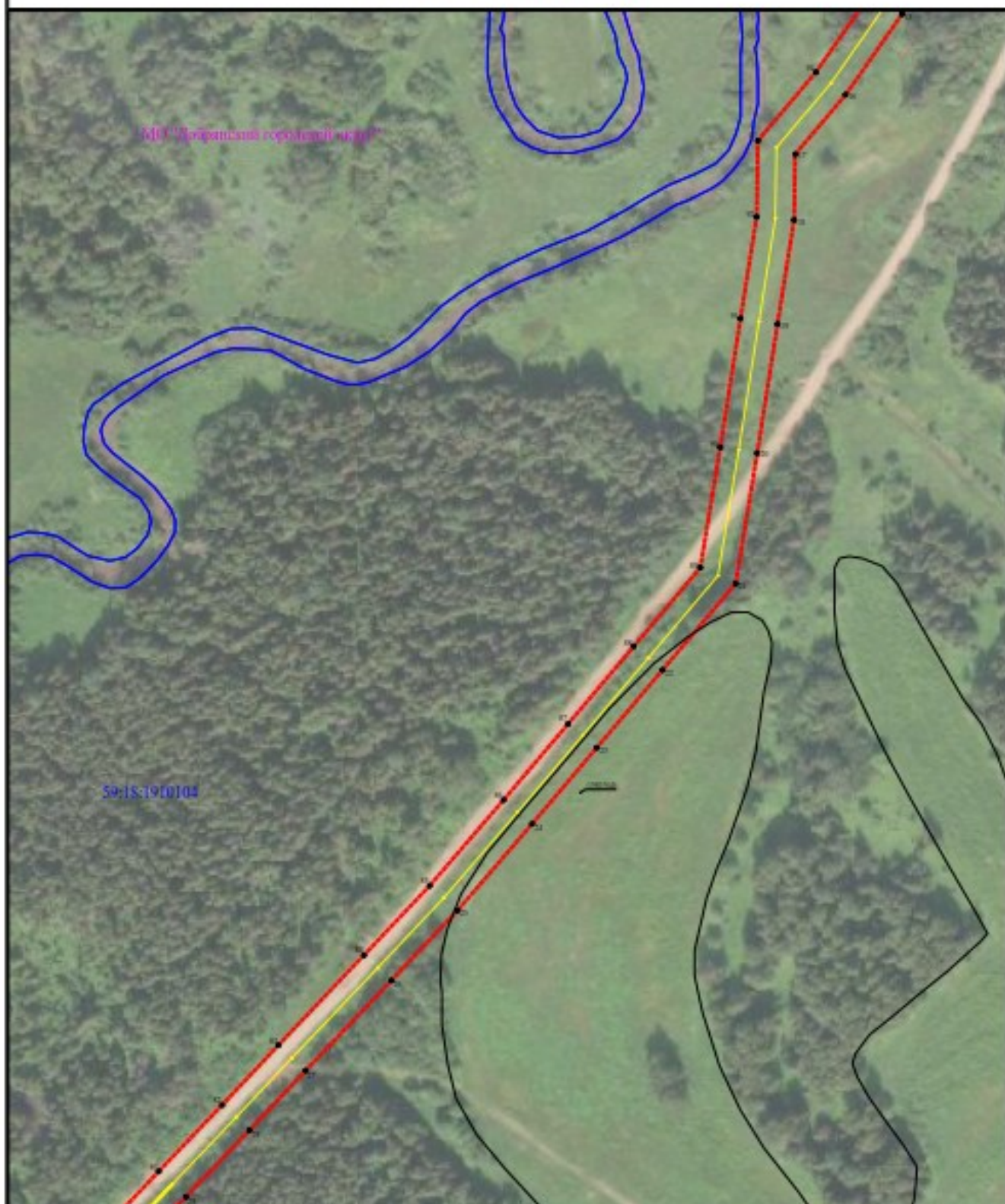

**Сведения о местоположении границ объектов  
ТН 10121, ВЛ-10 кВ ф. Ефтяга от ПС Перемская**

Коды координат		
Объекты, координаты точек границы	Координаты, м	
	X	Y
	1	2
1	597899.6	2269771.87
2	597897.72	2269790.67
3	597879.92	2269797.79
4	597869.9	2269777.32
5	597867.32	2269766.3
6	597866.4	2269764.67
7	597813.48	2269791.93
8	597769.96	2269792.28
9	597727.36	2269779.16
10	597690.4	2269769.16
11	597688.2	2269718.69
12	597669.76	2269791.96
13	597663.43	2269762.98
14	597622.96	2269732.6
15	597577.24	2269790.93
16	597531.62	2269769.91
17	597507.87	2269760.97
18	597506.63	2269760.16
19	597501.64	2269731.67
20	597228.63	2269739.7
21	597164.63	2269707.97
22	597169.66	2269766.93
23	597061.69	2269779.68
24	597019.43	2269891.93
25	596969.43	2269911.91
26	596929.79	2269911.93
27	596879.79	2269966.27
28	596841.9	2269944.74
29	596807.18	2269999.68
30	596761.99	2269999.7
31	596719.23	2269914.67
32	596666.93	2269878
33	596613.36	2269834.6
34	596594.34	2269799.9
35	596562.43	2269869.71
36	596523.96	2269832.22
37	596484.27	2269794.29
38	596446.39	2269836.62
39	596401.93	2269814.79
40	596371.2	2269827.2
41	596316.93	2269832.67
42	596261.38	2269799.93
43	596249.19	2269837.19
44	596194.18	2269813.32
45	596164.19	2269864.64
46	596148.19	2269829.62
47	596129.64	2269779.63
48	596111.96	2269771.66
49	596099.96	2269866.73
50	596069.44	2269799.63
51	596019.44	2269832.63
52	596016.69	2269799.2
53	596013.17	2269867.16
54	596014.19	2269869.44
55	596013.69	2269831.63
56	596016.14	2269833.73
57	596013.34	2269863.64
58	596012.62	2269879.64
59	596009.4	2269826.93
60	596009.43	2269869.98
61	596009.93	2269899.19
62	596013.92	2269816.97
63	596129.62	2269871.99
64	596169.14	2269823.64
65	596192.96	2269871.29
66	596209.67	2269899.12
67	596234.69	2269962.14

1	2	3
68	596296.67	2269993.62
69	596311.69	2269916.93
70	596308.62	2269872.13
71	596316.48	2269899.72
72	596309.96	2269842.9
73	596299.62	2269879.19
74	596318.18	2269817.11
75	596377.66	2269834.63
76	596369.78	2269863.63
77	596419.46	2269719.22
78	596399.76	2269732.97
79	596312.68	2269799.9
80	596276.43	2269881.67
81	596213.97	2269893.79
82	596199.27	2269919.43
83	596093.69	2269999.93
84	596044.19	2269999.62
85	596093.49	2269993.63
86	597012.66	2269977.91
87	597079.19	2269913.6
88	597119.19	2269969.49
89	597163.78	2269987.78
90	597211.62	2269999.96
91	597364.69	2269916.92
92	597362.46	2269919.16
93	597509.67	2269926.69
94	597444.38	2269932.61
95	597409.29	2269983.71
96	597514.68	2269913.64
97	597577.27	2269944.73
98	597629.62	2269974.23
99	597669.16	2269991.63
100	597702.1	2269999.63
101	597719.23	2269999.62
102	597781.4	2269994.94
103	597829.29	2269914.93
104	597819.12	2269916.49
105	597878.19	2269999.68
106	597894.96	2269961.2
107	597969.17	2269971.69
108	597967.98	2269971.79
1	597899.6	2269771.87

Приложение 2  
к постановлению администрации  
Добрянского городского округа  
от 17.09.2024 № 2632

№ п/п	Кадастровый номер земельного участка	Адрес или местоположение земельного участка:
1	59:18:1910104:13 (входит в ЕЗП 59:18:0000000:159)	Пермский край, Добрянский г.о., СПК «Косьвинский», урочище «Сафронята»
2	59:18:0000000:15815	Пермский край, Добрянский г.о., СПК «Косьвинский»
3	59:18:0840101:27	Пермский край, Добрянский г.о., д. Монастырь
4	59:18:0840101	Пермский край, Добрянский г.о., д. Монастырь
5	59:18:1910104	Пермский край, Добрянский г.о.