



АДМИНИСТРАЦИЯ
ДОБРЯНСКОГО ГОРОДСКОГО ОКРУГА

ПОСТАНОВЛЕНИЕ

17.07.2024

№ 1899

г.Добрянка

**Об установлении
публичного сервитута**

В соответствии со статьей 23, главой V.7 Земельного кодекса Российской Федерации, статьей 3.3 Федерального закона Российской Федерации от 25 октября 2001 г. № 137-ФЗ «О введении в действие Земельного кодекса Российской Федерации», Постановлением Правительства Российской Федерации от 20 ноября 2000 г. № 878 «Об утверждении Правил охраны газораспределительных сетей», Уставом Добрянского городского округа, пунктом 3.4 Положения об управлении имущественных и земельных отношений администрации Добрянского городского округа, утвержденного решением Думы Добрянского городского округа от 19 декабря 2019 г. № 90, рассмотрев представленные документы, служебную записку муниципального казенного учреждения «Добрянское имущество казначейство» от 31 мая 2024 г. № 265-01-01-07вн-109 «Об установлении публичного сервитута», служебную записку управления имущественных и земельных отношений администрации Добрянского городского округа от 05 июня 2024 г. № 265-01-20вн-432 «О направлении документов», учитывая отсутствие заявлений иных правообладателей земельных участков в период публикации сообщения № 38/2024 о возможном установлении публичного сервитута, администрация округа **ПОСТАНОВЛЯЕТ**:

1. Утвердить границы публичного сервитута общей площадью 4635 кв. м, согласно приложению 1 к настоящему постановлению, на землях, находящихся в государственной собственности, и частях земельных участков, указанных в приложении 2 к настоящему постановлению.

2. Установить публичный сервитут, на основании ходатайства управления имущественных и земельных отношений администрации Добрянского городского округа (618740, Пермский край, г. Добрянка, ул. Советская, д. 14, ОГРН 1195958043555, ИНН 5948060183), общей площадью

4635 кв. м, на землях, находящихся в государственной собственности, и частях земельных участков, указанных в приложении 2 к настоящему постановлению, в целях обслуживания и эксплуатации наружного газопровода с кадастровым номером 59:18:0000000:15946, расположенного по адресу: Пермский край, Добрянский городской округ, рабочий поселок Полазна, ул. Набережная, сроком на 49 лет.

3. Управлению имущественных и земельных отношений администрации Добрянского городского округа:

3.1. приступить к осуществлению публичного сервитута со дня заключения соглашения о его осуществлении, но не ранее дня внесения сведений о публичном сервитуте в Единый государственный реестр недвижимости;

3.2. в установленных границах публичного сервитута осуществлять, в соответствии с требованиями законодательства Российской Федерации, деятельность, для обеспечения которой установлен публичный сервитут;

3.3. до окончания срока публичного сервитута обратиться с ходатайством об установлении публичного сервитута на новый срок;

3.4. после прекращения действия публичного сервитута привести земли и части земельных участков, указанных в приложении 2 к настоящему постановлению, обремененные публичным сервитутом, в состояние, пригодное для их использования в соответствии с видами разрешенного использования;

3.5. в установленном законом порядке обеспечить:

3.5.1. размещение настоящего постановления на официальном сайте правовой информации Добрянского городского округа в информационно-телекоммуникационной сети Интернет с доменным именем dobr-pravo.ru;

3.5.2. направление копии настоящего постановления в федеральный орган исполнительной власти, уполномоченный Правительством Российской Федерации на осуществление государственного кадастрового учета, ведение Единого государственного реестра недвижимости и предоставление сведений, содержащихся в Едином государственном реестре недвижимости.

4. Контроль за исполнением постановления возложить на первого заместителя главы администрации Добрянского городского округа.

Глава городского округа –
глава администрации
Добрянского городского округа



Д.В. Антонов

Приложение 1
к постановлению администрации
Добрянского городского округа
от 17.07.2024 № 1899

План границ объекта
Обзорный лист

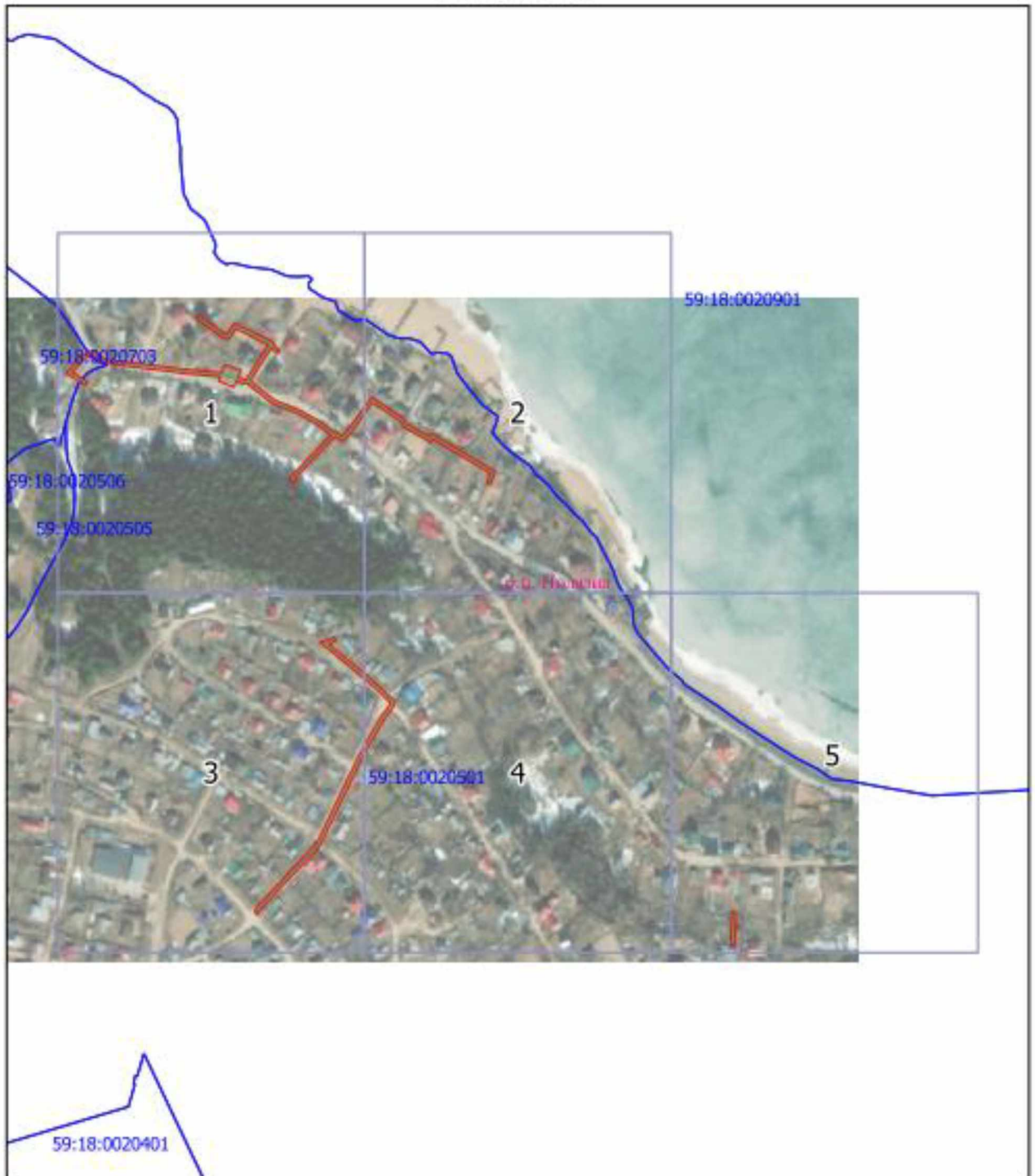

Масштаб 1:5000

Используемые условные знаки и обозначения:

- | | | | |
|--|---|--|---|
|  - кадастровый квартал |  - земельный участок |  - объект капитального строительства |  - граница объекта |
|  - граница населенного пункта | | | |

Подпись _____ Дата 23 мая 2024

Место для оттиска печати (при наличии) лица,
составившего описание местоположения границ объекта

План границ объекта
Уточняющий лист 2



Масштаб 1:1500

Используемые условные знаки и обозначения:

 - кадастровый квартал	 - земельный участок	 - объект капитального строительства
 - граница населенного пункта	 - граница объекта	

Подпись _____ Дата 23 мая 2024

Место для оттиска печати (при наличии) лица,
составившего описание местоположения границ объекта

План границ объекта
Уточняющий лист 3



Масштаб 1:1500

Используемые условные знаки и обозначения:



- кадастровый квартал



- земельный участок

- объект капитального строительства



- граница населенного пункта



- граница объекта

Подпись _____ Дата 23 мая 2024

Место для оттиска печати (при наличии) лица, составившего описание местоположения границ объекта

План границ объекта
Уточняющий лист 4



Масштаб 1:1500

Используемые условные знаки и обозначения:



- кадастровый квартал



- земельный участок

- объект капитального строительства



- граница населенного пункта



- граница объекта

Подпись _____ Дата 23 мая 2024

Место для оттиска печати (при наличии) лица, составившего описание местоположения границ объекта

План границ объекта
Уточняющий лист 5



Масштаб 1:1500

Используемые условные знаки и обозначения:

59:00:000000

- кадастровый квартал

95

- земельный участок

- объект капитального строительства

- граница населенного пункта

- граница населенного пункта

1 2

- граница объекта

Подпись _____ Дата 23 мая 2024

Место для оттиска печати (при наличии) лица, составившего описание местоположения границ объекта

ОПИСАНИЕ МЕСТОПОЛОЖЕНИЯ ГРАНИЦ

Публичный сервитут для размещения наружного газопровода по ул. Набережная п. Полазна, Добрянский район, Пермский край
(наименование объекта, местоположение границ которого описано (далее - объект))

Раздел 1

Сведения об объекте		
№ п/п	Характеристики объекта	Описание характеристик
1	2	3
1	Местоположение объекта	Пермский край, г. Добрянка, рабочий поселок Полазна
2	Площадь объекта +/- величина погрешности определения площади (P+/-Дельта P)	4635 +/- 24 кв.м.
3	Иные характеристики объекта	

Раздел 2

Сведения о местоположении границ объекта					
1. Система координат МСК-59, зона 2					
2. Сведения о характерных точках границ объекта					
Обозначение характерных точек границ	Координаты, м		Метод определения координат характерной точки	Средняя квадратическая погрешность положения характерной точки (М), м	Описание обозначения точки на местности (при наличии)
	X	Y			
1	2	3	4	5	6
Контур 1					
1	550123.22	2241947.73	Аналитический метод	0.10	
2	550122.65	2241951.69	Аналитический метод	0.10	
3	550120.76	2241951.42	Аналитический метод	0.10	
4	550092.64	2241949.74	Аналитический метод	0.10	
5	550091.25	2241950.00	Аналитический метод	0.10	
6	550090.51	2241946.08	Аналитический метод	0.10	
7	550092.38	2241945.72	Аналитический метод	0.10	
8	550121.16	2241947.44	Аналитический метод	0.10	
9	550123.22	2241947.73	Аналитический метод	0.10	
Контур 2					
10	550392.21	2241558.16	Аналитический метод	0.10	
11	550388.57	2241559.84	Аналитический метод	0.10	
12	550385.23	2241552.69	Аналитический метод	0.10	
13	550382.95	2241555.73	Аналитический метод	0.10	
14	550349.20	2241596.45	Аналитический метод	0.10	
15	550328.38	2241618.16	Аналитический метод	0.10	
16	550319.93	2241613.59	Аналитический метод	0.10	
17	550312.34	2241607.21	Аналитический метод	0.10	
18	550272.93	2241585.18	Аналитический метод	0.10	
19	550194.97	2241547.85	Аналитический метод	0.10	
20	550186.16	2241542.94	Аналитический метод	0.10	
21	550124.43	2241485.22	Аналитический метод	0.10	
22	550122.99	2241484.44	Аналитический метод	0.10	
23	550121.16	2241484.19	Аналитический метод	0.10	
24	550120.06	2241482.90	Аналитический метод	0.10	
25	550123.23	2241480.43	Аналитический метод	0.10	
26	550124.25	2241480.58	Аналитический метод	0.10	
27	550126.78	2241481.94	Аналитический метод	0.10	
28	550188.54	2241539.68	Аналитический метод	0.10	
29	550196.81	2241544.29	Аналитический метод	0.10	
30	550274.77	2241581.62	Аналитический метод	0.10	
31	550314.61	2241603.91	Аналитический метод	0.10	
32	550322.19	2241610.27	Аналитический метод	0.10	
33	550327.60	2241613.20	Аналитический метод	0.10	
34	550346.22	2241593.79	Аналитический метод	0.10	
35	550379.81	2241553.25	Аналитический метод	0.10	
36	550386.93	2241543.75	Аналитический метод	0.10	
37	550388.21	2241548.43	Аналитический метод	0.10	
38	550389.27	2241551.80	Аналитический метод	0.10	
39	550392.21	2241558.16	Аналитический метод	0.10	
Контур 3					
40	550646.78	2241463.81	Аналитический метод	0.10	

41	550644.30	2241469.63	Аналитический метод	0.10	
42	550644.86	2241472.48	Аналитический метод	0.10	
43	550665.39	2241485.09	Аналитический метод	0.10	
44	550677.97	2241493.67	Аналитический метод	0.10	
45	550694.47	2241462.00	Аналитический метод	0.10	
46	550683.50	2241454.14	Аналитический метод	0.10	
47	550689.71	2241443.20	Аналитический метод	0.10	
48	550703.94	2241423.52	Аналитический метод	0.10	
49	550707.18	2241425.86	Аналитический метод	0.10	
50	550693.09	2241445.36	Аналитический метод	0.10	
51	550688.76	2241452.98	Аналитический метод	0.10	
52	550699.63	2241460.76	Аналитический метод	0.10	
53	550682.01	2241496.42	Аналитический метод	0.10	
54	550676.83	2241500.77	Аналитический метод	0.10	
55	550674.85	2241502.56	Аналитический метод	0.10	
56	550672.24	2241504.69	Аналитический метод	0.10	
57	550670.66	2241502.75	Аналитический метод	0.10	
58	550673.83	2241498.07	Аналитический метод	0.10	
59	550675.39	2241496.76	Аналитический метод	0.10	
60	550663.21	2241488.45	Аналитический метод	0.10	
61	550643.35	2241476.25	Аналитический метод	0.10	
62	550641.33	2241478.21	Аналитический метод	0.10	
63	550623.99	2241500.04	Аналитический метод	0.10	
64	550615.64	2241522.07	Аналитический метод	0.10	
65	550602.87	2241544.93	Аналитический метод	0.10	
66	550593.04	2241557.34	Аналитический метод	0.10	
67	550594.12	2241558.32	Аналитический метод	0.10	
68	550588.56	2241565.75	Аналитический метод	0.10	
69	550592.69	2241569.69	Аналитический метод	0.10	
70	550627.12	2241594.54	Аналитический метод	0.10	
71	550606.45	2241626.10	Аналитический метод	0.10	
72	550604.44	2241627.11	Аналитический метод	0.10	
73	550600.58	2241629.58	Аналитический метод	0.10	
74	550588.32	2241651.12	Аналитический метод	0.10	
75	550591.49	2241653.10	Аналитический метод	0.10	
76	550555.14	2241714.57	Аналитический метод	0.10	
77	550553.94	2241715.77	Аналитический метод	0.10	
78	550552.12	2241715.28	Аналитический метод	0.10	
79	550541.39	2241711.10	Аналитический метод	0.10	
80	550542.85	2241707.38	Аналитический метод	0.10	
81	550552.52	2241711.15	Аналитический метод	0.10	
82	550586.06	2241654.42	Аналитический метод	0.10	
83	550582.96	2241652.46	Аналитический метод	0.10	
84	550597.60	2241626.74	Аналитический метод	0.10	
85	550603.85	2241622.75	Аналитический метод	0.10	
86	550621.68	2241595.54	Аналитический метод	0.10	
87	550590.12	2241572.77	Аналитический метод	0.10	
88	550583.22	2241566.19	Аналитический метод	0.10	
89	550588.74	2241558.84	Аналитический метод	0.10	
90	550580.82	2241551.59	Аналитический метод	0.10	
91	550547.57	2241519.38	Аналитический метод	0.10	
92	550546.13	2241521.16	Аналитический метод	0.10	
93	550543.02	2241518.64	Аналитический метод	0.10	
94	550547.21	2241513.48	Аналитический метод	0.10	
95	550583.56	2241548.67	Аналитический метод	0.10	
96	550589.83	2241554.94	Аналитический метод	0.10	
97	550599.53	2241542.69	Аналитический метод	0.10	
98	550612.00	2241520.37	Аналитический метод	0.10	
99	550620.47	2241498.04	Аналитический метод	0.10	
100	550638.36	2241475.51	Аналитический метод	0.10	
101	550640.90	2241473.05	Аналитический метод	0.10	
102	550640.15	2241469.19	Аналитический метод	0.10	
103	550643.07	2241462.30	Аналитический метод	0.10	
104	550636.82	2241459.76	Аналитический метод	0.10	
105	550643.06	2241445.07	Аналитический метод	0.10	
106	550647.25	2241446.59	Аналитический метод	0.10	
107	550650.38	2241411.20	Аналитический метод	0.10	

108	550652.37	2241398.04	Аналитический метод	0.10	
109	550656.62	2241362.67	Аналитический метод	0.10	
110	550660.59	2241332.01	Аналитический метод	0.10	
111	550668.37	2241321.90	Аналитический метод	0.10	
112	550666.33	2241316.22	Аналитический метод	0.10	
113	550663.56	2241312.20	Аналитический метод	0.10	
114	550651.55	2241301.62	Аналитический метод	0.10	
115	550649.08	2241306.35	Аналитический метод	0.10	
116	550641.87	2241316.81	Аналитический метод	0.10	
117	550638.58	2241314.55	Аналитический метод	0.10	
118	550645.64	2241304.29	Аналитический метод	0.10	
119	550650.37	2241295.26	Аналитический метод	0.10	
120	550666.58	2241309.52	Аналитический метод	0.10	
121	550669.93	2241314.38	Аналитический метод	0.10	
122	550672.87	2241322.62	Аналитический метод	0.10	
123	550664.41	2241333.59	Аналитический метод	0.10	
124	550660.58	2241363.17	Аналитический метод	0.10	
125	550656.33	2241398.58	Аналитический метод	0.10	
126	550654.36	2241411.68	Аналитический метод	0.10	
127	550651.15	2241448.01	Аналитический метод	0.10	
128	550658.91	2241450.84	Аналитический метод	0.10	
129	550653.16	2241466.41	Аналитический метод	0.10	
130	550646.78	2241463.81	Аналитический метод	0.10	

3. Сведения о характерных точках части (частей) границы объекта

Обозначение характерных точек границ	Координаты, м		Метод определения координат характерной точки	Средняя квадратическая погрешность положения характерной точки (M _t), м	Описание обозначения точки на местности (при наличии)
	X	Y			
1	2	3	4	5	6
-	-	-	-	-	-

Приложение 2
к постановлению администрации
Добрянского городского округа
от 17.07.2024 № 1899

№ п/п	Кадастровый номер земельного участка	Адрес или местоположение земельного участка: Пермский край, Добрянский городской округ,
1	59:18:0000000:16700, 59:18:0000000:15692	рабочий поселок Полазна, ул. Набережная
2	59:18:0000000:15797	рабочий поселок Полазна, ул. Набережная
3	59:18:0000000:72	рабочий поселок Полазна, ул. Камская, Буровиков, Космонавтов, пер. Мичуринский
4	59:18:0020501:1236	рабочий поселок Полазна, ул. Набережная
5	59:18:0020501:140	рабочий поселок Полазна, ул. Камская, з/у 26
6	59:18:0020501:1463	рабочий поселок Полазна, ул. Камская, з/у 23
7	59:18:0020501:15	рабочий поселок Полазна, ул. Набережная, з/у 26
8	59:18:0020501:16	рабочий поселок Полазна, ул. Набережная, з/у 28
9	59:18:0020501:1631	рабочий поселок Полазна, ул. Набережная, в районе д. 40а
10	59:18:0020501:18	рабочий поселок Полазна, ул. Набережная, з/у 30
11	59:18:0020501:20	рабочий поселок Полазна, ул. Набережная, з/у 34
12	59:18:0020501:22	рабочий поселок Полазна, ул. Набережная, з/у 38
13	59:18:0020501:247	рабочий поселок Полазна, ул. Павлика Морозова, з/у 8
14	59:18:0020501:248	рабочий поселок Полазна, ул. Павлика Морозова, з/у 10
15	59:18:0020501:35	рабочий поселок Полазна, ул. Набережная, з/у 39

16	59:18:0020501:44	рабочий поселок Полазна, ул. Набережная, з/у 23
17	59:18:0020501:45	рабочий поселок Полазна, ул. Набережная, з/у 21
18	59:18:0020501:485	рабочий поселок Полазна, ул. Уральская, з/у 44
19	59:18:0020501:5543	рабочий поселок Полазна, ул. Набережная
20	59:18:0020501:5668	рабочий поселок Полазна, ул. Набережная, з/у 24
21	59:18:0020501:5717	рабочий поселок Полазна, ул. Набережная, з/у 36
22	59:18:0020501:5878	рабочий поселок Полазна, ул. Набережная
23	59:18:0020501:5883	рабочий поселок Полазна, ул. Набережная, з/у 18
24	59:18:0020501:5983	рабочий поселок Полазна, ул. Набережная, Камская
25	59:18:0020501:6	рабочий поселок Полазна, ул. Набережная, з/у 10
26	59:18:0020501:6000	рабочий поселок Полазна, ул. Набережная
27	59:18:0020501:796	рабочий поселок Полазна, ул. Набережная, д. 20
28	59:18:0020501:8	рабочий поселок Полазна, ул. Набережная, д. 14
29	59:18:0020501:95	рабочий поселок Полазна, ул. Ключевая, з/у 21
30	59:18:0020501:986	рабочий поселок Полазна, ул. Уральская, Павлика Морозова, Камская
31	59:18:0020501:87	рабочий поселок Полазна, ул. Ключевая, з/у 37
32	59:18:0000000:15733	рабочий поселок Полазна
33	59:18:0020501	рабочий поселок Полазна, ул. Набережная, Камская, Уральская



АДМИНИСТРАЦИЯ
ДОБРЯНСКОГО ГОРОДСКОГО ОКРУГА

ПОСТАНОВЛЕНИЕ

25.07.2024

№ 2003

г.Добрянка

**О внесении изменения
в постановление
администрации Добрянского
городского округа
от 17 июля 2024 г. № 1899
«Об установлении публичного
сервитута»**

В соответствии с Федеральным законом Российской Федерации от 06 октября 2003 г. № 131-ФЗ «Об общих принципах организации местного самоуправления в Российской Федерации», Уставом Добрянского городского округа, пунктом 3.4 Положения об управлении имущественных и земельных отношений администрации Добрянского городского округа, утвержденного решением Думы Добрянского городского округа от 19 декабря 2019 г. № 90, в порядке самоконтроля администрация округа ПОСТАНОВЛЯЕТ:

1. Внести в постановление администрации Добрянского городского округа от 17 июля 2024 г. № 1899 «Об установлении публичного сервитута» следующее изменение:

приложение 2 к постановлению изложить в редакции согласно приложению к настоящему постановлению.

2. Управлению имущественных и земельных отношений администрации Добрянского городского округа в установленном законом порядке обеспечить:

2.1. размещение настоящего постановления на официальном сайте правовой информации Добрянского городского округа в информационно-телекоммуникационной сети Интернет с доменным именем dobr-pravo.ru;

2.2. направление копии настоящего постановления в федеральный орган исполнительной власти, уполномоченный Правительством Российской

Федерации на осуществление государственного кадастрового учета, государственной регистрации прав, ведение Единого государственного реестра недвижимости и предоставление сведений, содержащихся в Едином государственном реестре недвижимости;

2.3. направление заявителю копии настоящего постановления.

Глава городского округа –
глава администрации
Добрянского городского округа



Д.В. Антонов

Приложение
к постановлению администрации
Добрянского городского округа
от 25.07.2024 № 2003

№ п/п	Кадастровый номер земельного участка	Адрес или местоположение земельного участка: Пермский край, Добрянский городской округ
1	59:18:0000000:16700, 59:18:0000000:15692	рабочий поселок Полазна, ул. Набережная
2	59:18:0000000:15797	рабочий поселок Полазна, ул. Набережная
3	59:18:0000000:72	рабочий поселок Полазна, ул. Камская, Буровиков, Космонавтов, пер. Мичуринский
4	59:18:0020501:1236	рабочий поселок Полазна, ул. Набережная
5	59:18:0020501:140	рабочий поселок Полазна, ул. Камская, з/у 26
6	59:18:0020501:1463	рабочий поселок Полазна, ул. Камская, з/у 23
7	59:18:0020501:15	рабочий поселок Полазна, ул. Набережная, з/у 26
8	59:18:0020501:16	рабочий поселок Полазна, ул. Набережная, з/у 28
9	59:18:0020501:1631	рабочий поселок Полазна, ул. Набережная, в районе д. 40а
10	59:18:0020501:18	рабочий поселок Полазна, ул. Набережная, з/у 30
11	59:18:0020501:20	рабочий поселок Полазна, ул. Набережная, з/у 34
12	59:18:0020501:22	рабочий поселок Полазна, ул. Набережная, з/у 38
13	59:18:0020501:247	рабочий поселок Полазна, ул. Павлика Морозова, з/у 8
14	59:18:0020501:248	рабочий поселок Полазна, ул. Павлика Морозова, з/у 10
15	59:18:0020501:35	рабочий поселок Полазна, ул. Набережная, з/у 39

16	59:18:0020501:44	рабочий поселок Полазна, ул. Набережная, з/у 23
17	59:18:0020501:45	рабочий поселок Полазна, ул. Набережная, з/у 21
18	59:18:0020501:485	рабочий поселок Полазна, ул. Уральская, з/у 44
19	59:18:0020501:5543	рабочий поселок Полазна, ул. Набережная
20	59:18:0020501:5668	рабочий поселок Полазна, ул. Набережная, з/у 24
21	59:18:0020501:5717	рабочий поселок Полазна, ул. Набережная, з/у 36
22	59:18:0020501:5878	рабочий поселок Полазна, ул. Набережная
23	59:18:0020501:5883	рабочий поселок Полазна, ул. Набережная, з/у 18
24	59:18:0020501:5983	рабочий поселок Полазна, ул. Набережная, Камская
25	59:18:0020501:6	рабочий поселок Полазна, ул. Набережная, з/у 10
26	59:18:0020501:6000	рабочий поселок Полазна, ул. Набережная
27	59:18:0020501:796	рабочий поселок Полазна, ул. Набережная, д. 20
28	59:18:0020501:8	рабочий поселок Полазна, ул. Набережная, д. 14
29	59:18:0020501:95	рабочий поселок Полазна, ул. Ключевая, з/у 21
30	59:18:0020501:986	рабочий поселок Полазна, ул. Уральская, Павлика Морозова, Камская
31	59:18:0020703:87	рабочий поселок Полазна, ул. Набережная
32	59:18:0000000:15733	рабочий поселок Полазна
33	59:18:0020501	рабочий поселок Полазна, ул. Набережная, Камская, Уральская