



АДМИНИСТРАЦИЯ
ДОБРЯНСКОГО ГОРОДСКОГО ОКРУГА

ПОСТАНОВЛЕНИЕ

05.08.2024

№ 2126

г.Добрянка

**Об установлении
публичного сервитута**

В соответствии со статьей 23, главой V.7 Земельного кодекса Российской Федерации, статьями 3.3, 3.6 Федерального закона Российской Федерации от 25 октября 2001 г. № 137-ФЗ «О введении в действие Земельного кодекса Российской Федерации», Постановлением Правительства Российской Федерации от 24 февраля 2009 г. № 160 «О порядке установления охранных зон объектов электросетевого хозяйства и особых условий использования земельных участков, расположенных в границах таких зон», Уставом Добрянского городского округа, пунктом 3.4 Положения об управлении имуществом и земельных отношений администрации Добрянского городского округа, утвержденного решением Думы Добрянского городского округа от 19 декабря 2019 г. № 90, рассмотрев представленные документы, ходатайство об установлении публичного сервитута публичного акционерного общества «Россети Урал» (далее – ПАО «Россети Урал») от 11 июля 2024 г. № 265-01-01-75-1644, учитывая отсутствие заявлений иных правообладателей земельных участков в период публикации сообщения № 49/2024 о возможном установлении публичного сервитута,

администрация округа ПОСТАНОВЛЯЕТ:

1. Утвердить границы публичного сервитута общей площадью 149003 кв. м, согласно приложению 1 к настоящему постановлению, на землях, находящихся в государственной собственности, и частях земельных участков, указанных в приложении 2 к настоящему постановлению.

2. Установить публичный сервитут на основании ходатайства ПАО «Россети Урал» (620026, Свердловская обл., г. Екатеринбург, ул. Мамина-Сибиряка, д. 140, ОГРН 1056604000970, ИНН 6671163413), общей площадью 149003 кв. м, на землях, находящихся в государственной собственности, и частях земельных участков, согласно приложению 2 к настоящему постановлению, в

целях размещения ТП-10076, ТП-10142, ВЛ-10 кВ ф. Боковая-Шкарята (диспетчерское наименование КВЛ-10 кВ ф. 6 ПС Боковая), сроком на 49 лет.

3. ПАО «Россети Урал» в установленном законом порядке после прекращения действия публичного сервитута привести земли и части земельных участков, обремененные публичным сервитутом, согласно приложению 2 к настоящему постановлению, в состояние, пригодное для их использования в соответствии с видами разрешенного использования.

4. ПАО «Россети Урал» вправе:

4.1. приступить к осуществлению публичного сервитута со дня внесения сведений о нем в Единый государственный реестр недвижимости;

4.2. в установленных границах публичного сервитута осуществлять, в соответствии с требованиями законодательства Российской Федерации, деятельность, для обеспечения которой установлен публичный сервитут;

4.3. до окончания срока публичного сервитута обратиться с ходатайством об установлении публичного сервитута на новый срок.

5. Управлению имущественных и земельных отношений администрации Добрянского городского округа в установленном законом порядке обеспечить:

5.1. направление в орган, осуществляющий государственный кадастровый учет и государственную регистрацию прав копию настоящего постановления, а также заявления о государственной регистрации прекращения права аренды на земельные участки с кадастровыми номерами 59:18:1030101:465, 59:18:1040101:24, 59:18:0000000:248, 59:18:0000000:15535;

5.2. направление заявителю копии настоящего постановления, сведений о лицах, являющихся правообладателями земельных участков, обремененных публичным сервитутом, согласно приложению 2 к настоящему постановлению;

5.3. размещение настоящего постановления на официальном сайте правовой информации Добрянского городского округа в информационно-телекоммуникационной сети Интернет с доменным именем dobr-pravo.ru;

6. Контроль за исполнением постановления возложить на первого заместителя главы администрации Добрянского городского округа.

Глава городского округа –
глава администрации
Добрянского городского округа

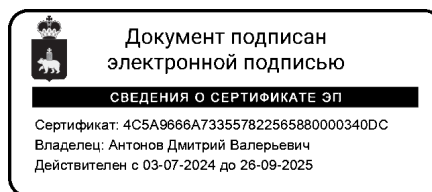

Д.В. Антонов



Схема расположения границ публичного сервитута
для эксплуатации объектов
ТП-10076, ТП-10142, ВЛ-10 кВ ф. Боковая-Шкарата (диспетчерское
наименование КВЛ-10 кВ ф. 6 ПС Боковая)



Условные обозначения приведены на листе 1

Масштаб 1:2000

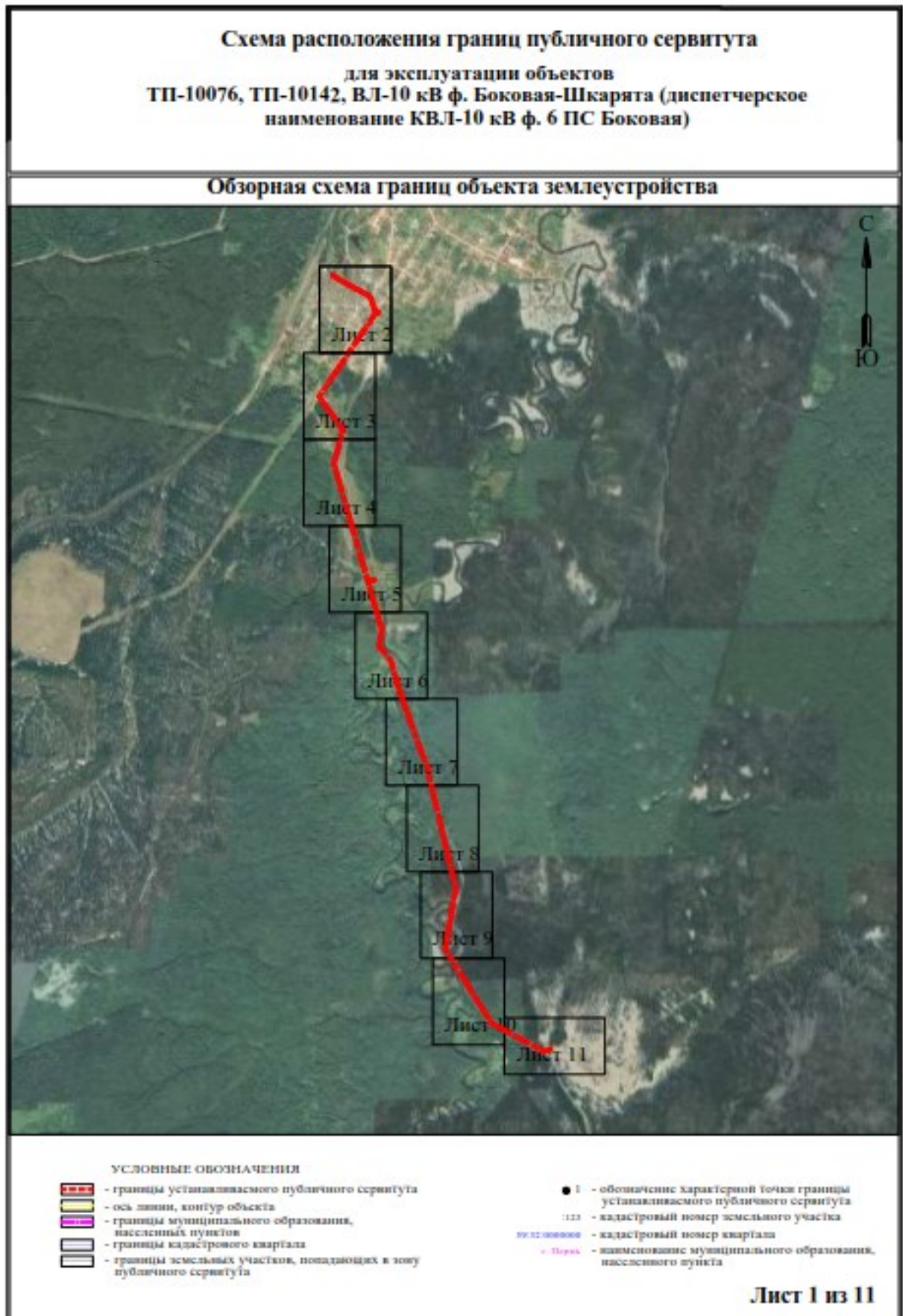
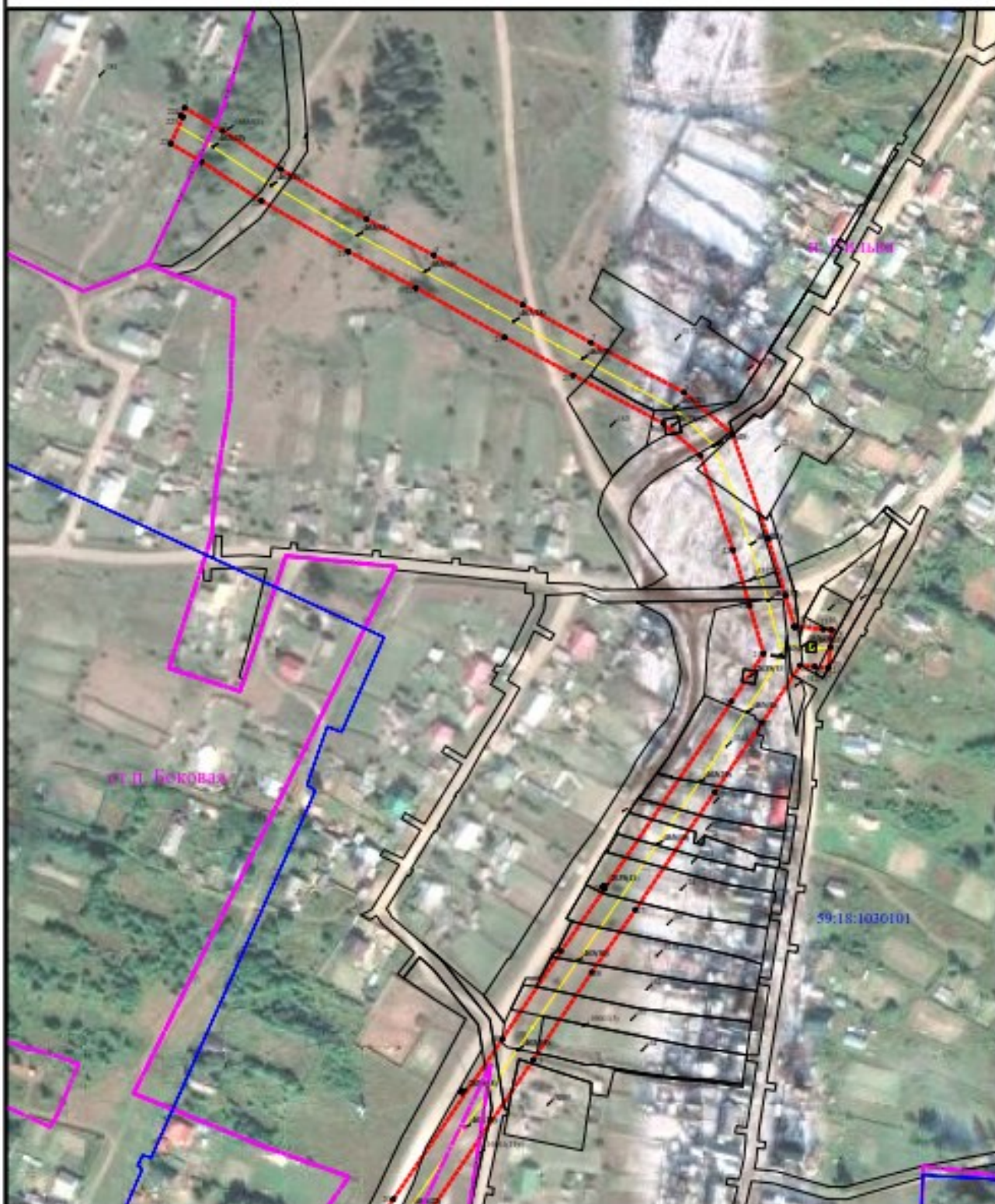
Лист 2 из 11



Схема расположения границ публичного сервитута
для эксплуатации объектов
ТП-10076, ТП-10142, ВЛ-10 кВ ф. Боковая-Шкарята (диспетчерское
наименование КВЛ-10 кВ ф. 6 ПС Боковая)

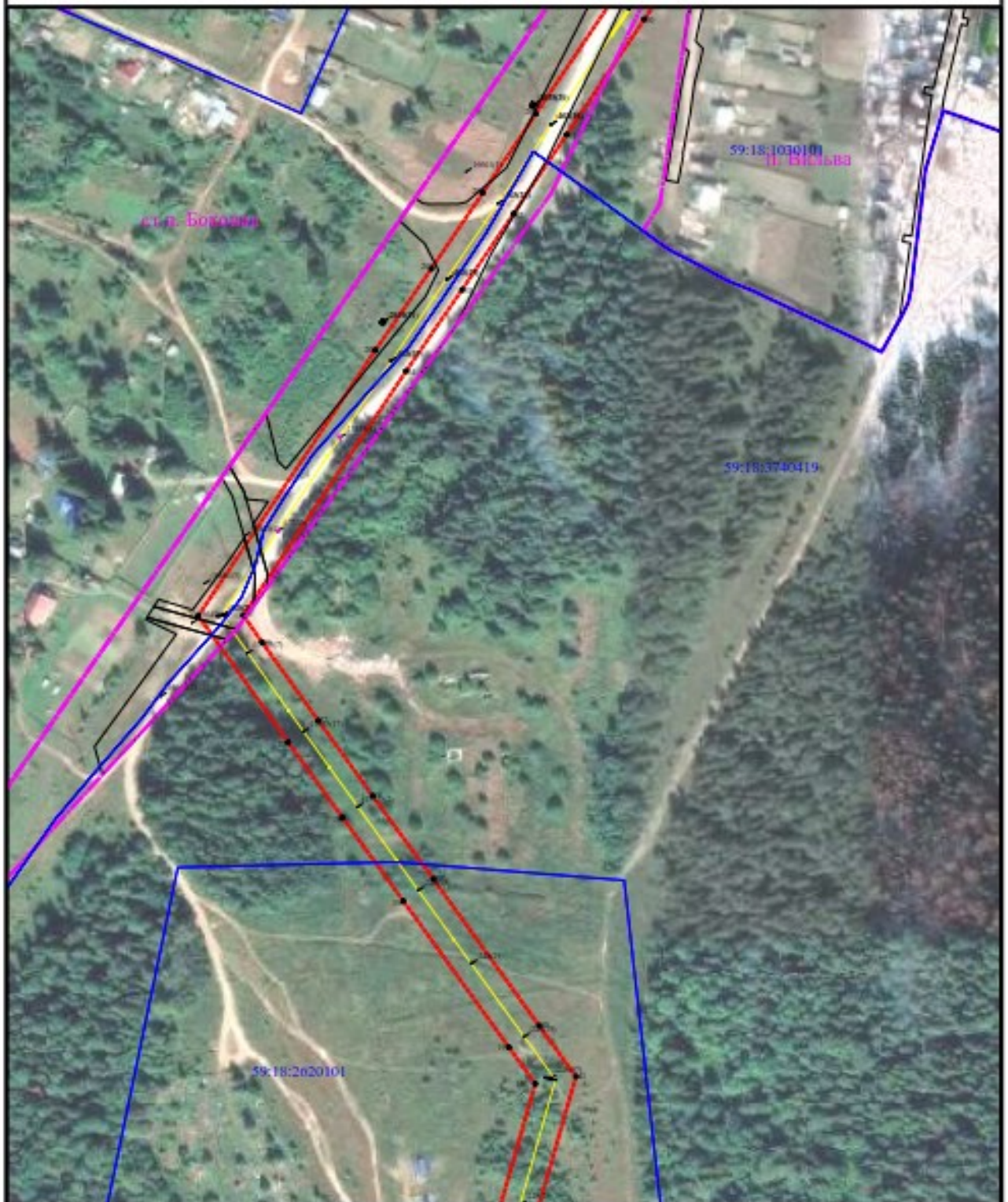

Условные обозначения приведены на листе 1

Масштаб 1:2000

Лист 3 из 11



Схема расположения границ публичного сервитута
для эксплуатации объектов
ТП-10076, ТП-10142, ВЛ-10 кВ ф. Боковая-Шкарята (диспетчерское
наименование КВЛ-10 кВ ф. 6 ПС Боковая)



Условные обозначения приведены на листе 1

Масштаб 1:2000

Лист 4 из 11



Схема расположения границ публичного сервитута
для эксплуатации объектов
ТП-10076, ТП-10142, ВЛ-10 кВ ф. Боковая-Шкарата (диспетчерское
наименование КВЛ-10 кВ ф. 6 ПС Боковая)

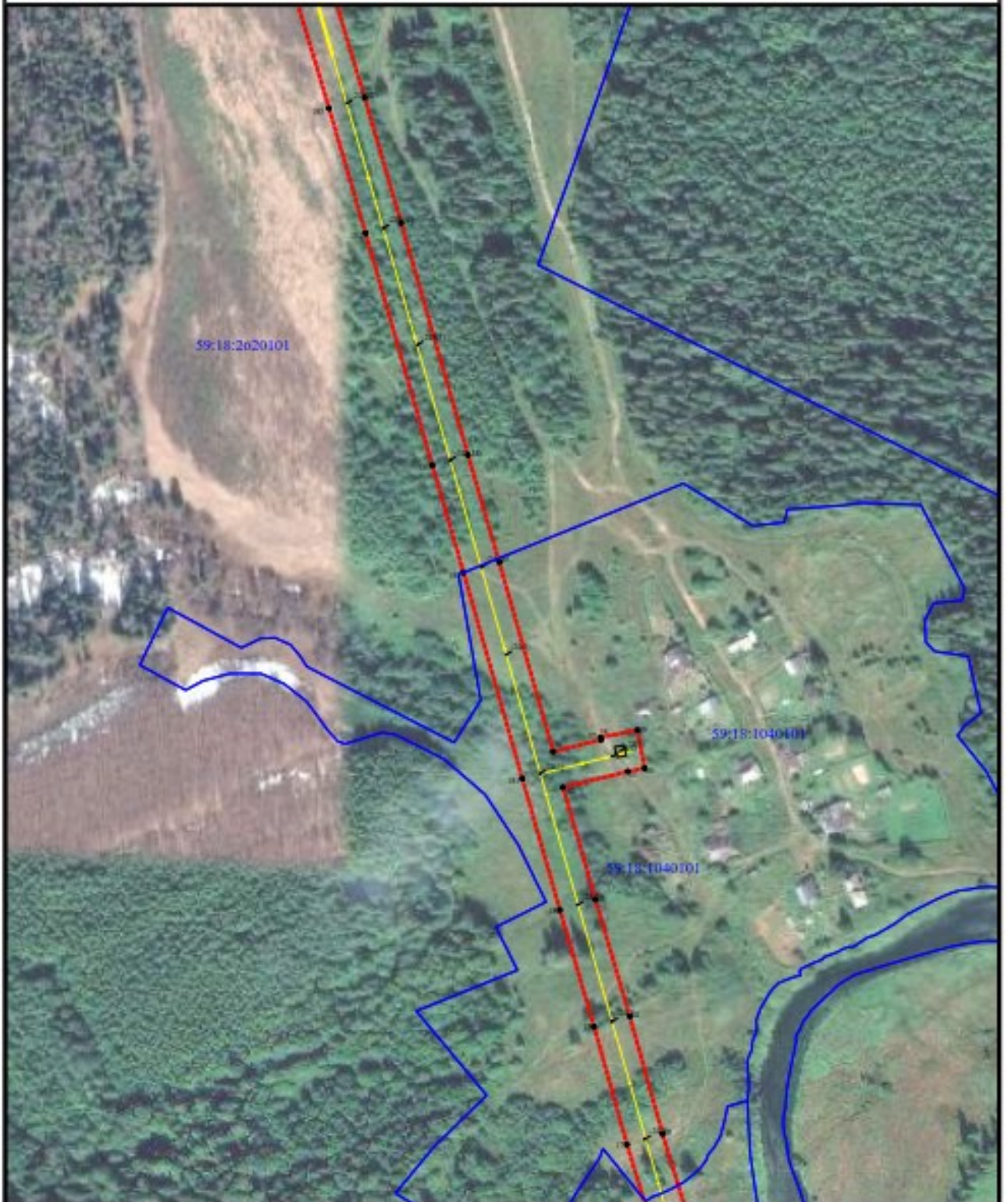

Условные обозначения приведены на листе 1

Масштаб 1:2000

Лист 5 из 11



Схема расположения границ публичного сервитута
для эксплуатации объектов
ТП-10076, ТП-10142, ВЛ-10 кВ ф. Боковая-Шкарята (диспетчерское
наименование КВЛ-10 кВ ф. 6 ПС Боковая)

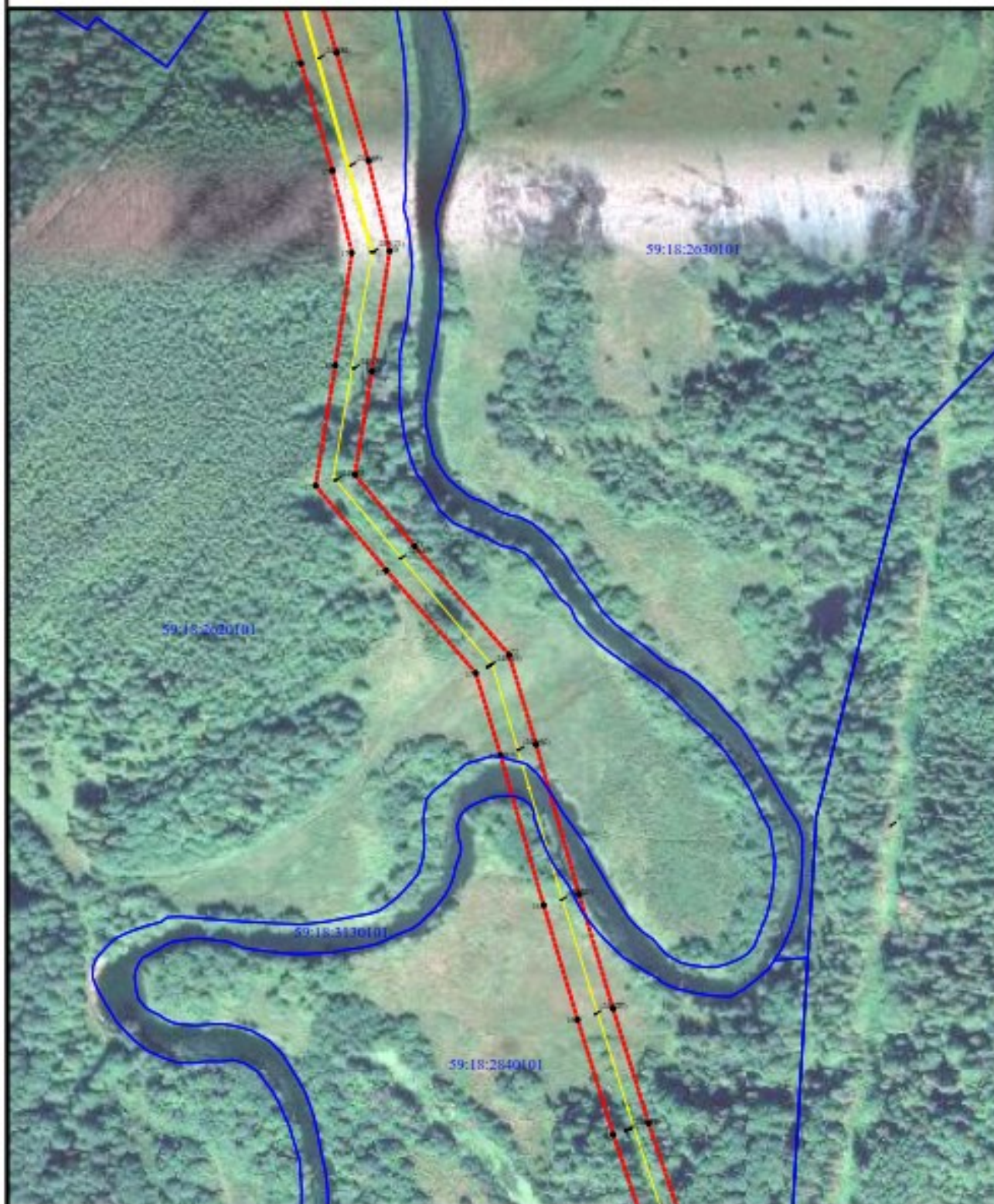

Условные обозначения приведены на листе 1

Масштаб 1:2000

Лист 6 из 11



Схема расположения границы публичного сервитута
для эксплуатации объектов
ТП-10076, ТП-10142, ВЛ-10 кВ ф. Боковая-Шкарята (диспетчерское
наименование КВЛ-10 кВ ф. 6 ПС Боковая)

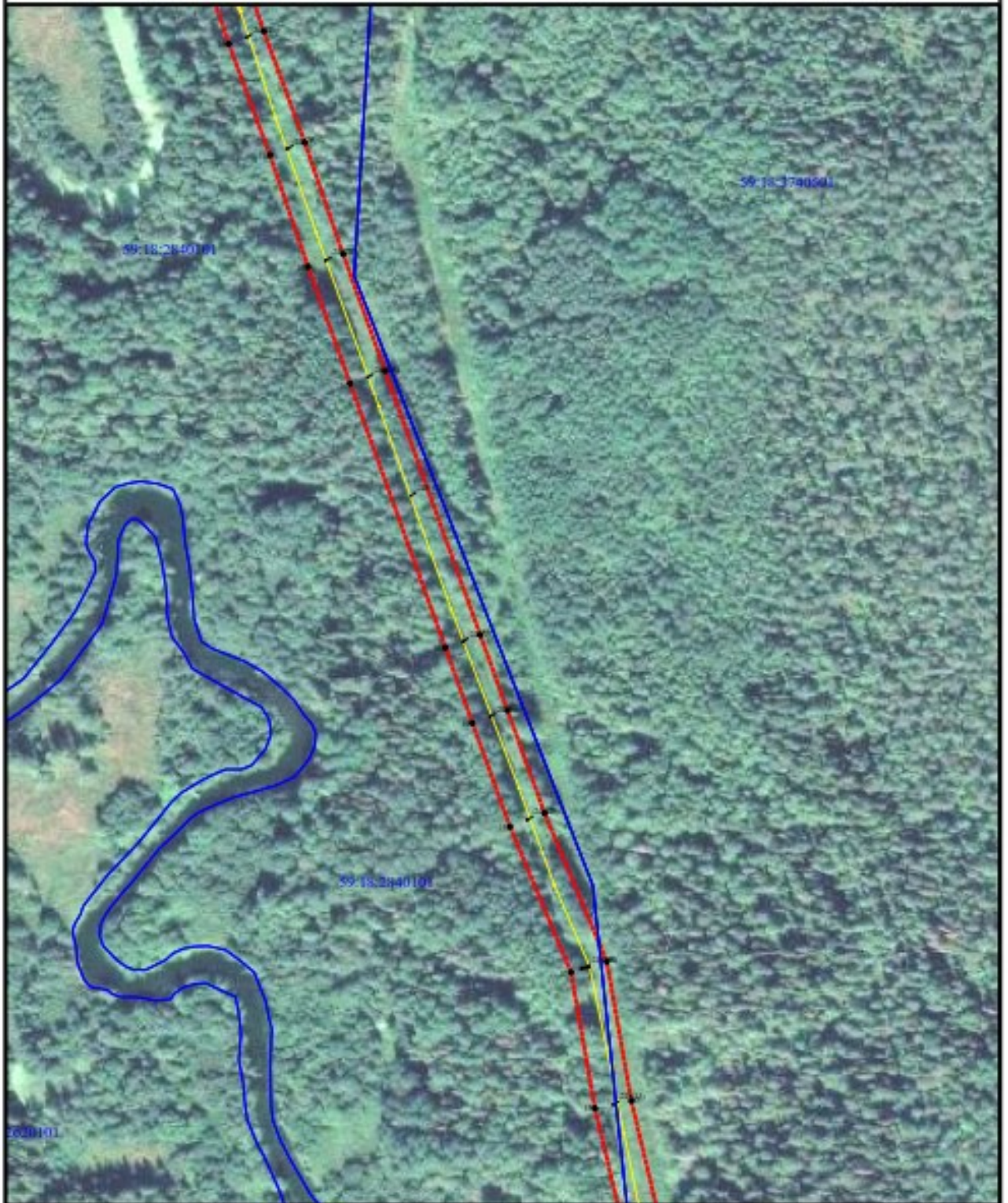

Условные обозначения приведены на листе 1

Масштаб 1:2000

Лист 7 из 11



Схема расположения границ публичного сервитута
для эксплуатации объектов
ТП-10076, ТП-10142, ВЛ-10 кВ ф. Боковая-Шкарата (диспетчерское
наименование КВЛ-10 кВ ф. 6 ПС Боковая)



Условные обозначения приведены на листе 1

Масштаб 1:2000

Лист 8 из 11



Схема расположения границ публичного сервитута
для эксплуатации объектов
ТП-10076, ТП-10142, ВЛ-10 кВ ф. Боковая-Шкарата (диспетчерское
наименование КВЛ-10 кВ ф. 6 ПС Боковая)



Условные обозначения приведены на листе 1

Масштаб 1:2000

Лист 9 из 11



Схема расположения границ публичного сервитута
для эксплуатации объектов
ТП-10076, ТП-10142, ВЛ-10 кВ ф. Боковая-Шкарата (диспетчерское
наименование КВЛ-10 кВ ф. 6 ПС Боковая)



Условные обозначения приведены на листе 1

Масштаб 1:2000

Лист 10 из 11



Схема расположения границ публичного сервитута
для эксплуатации объектов
ТП-10076, ТП-10142, ВЛ-10 кВ ф. Боковая-Шкарята (диспетчерское
наименование КВЛ-10 кВ ф. 6 ПС Боковая)

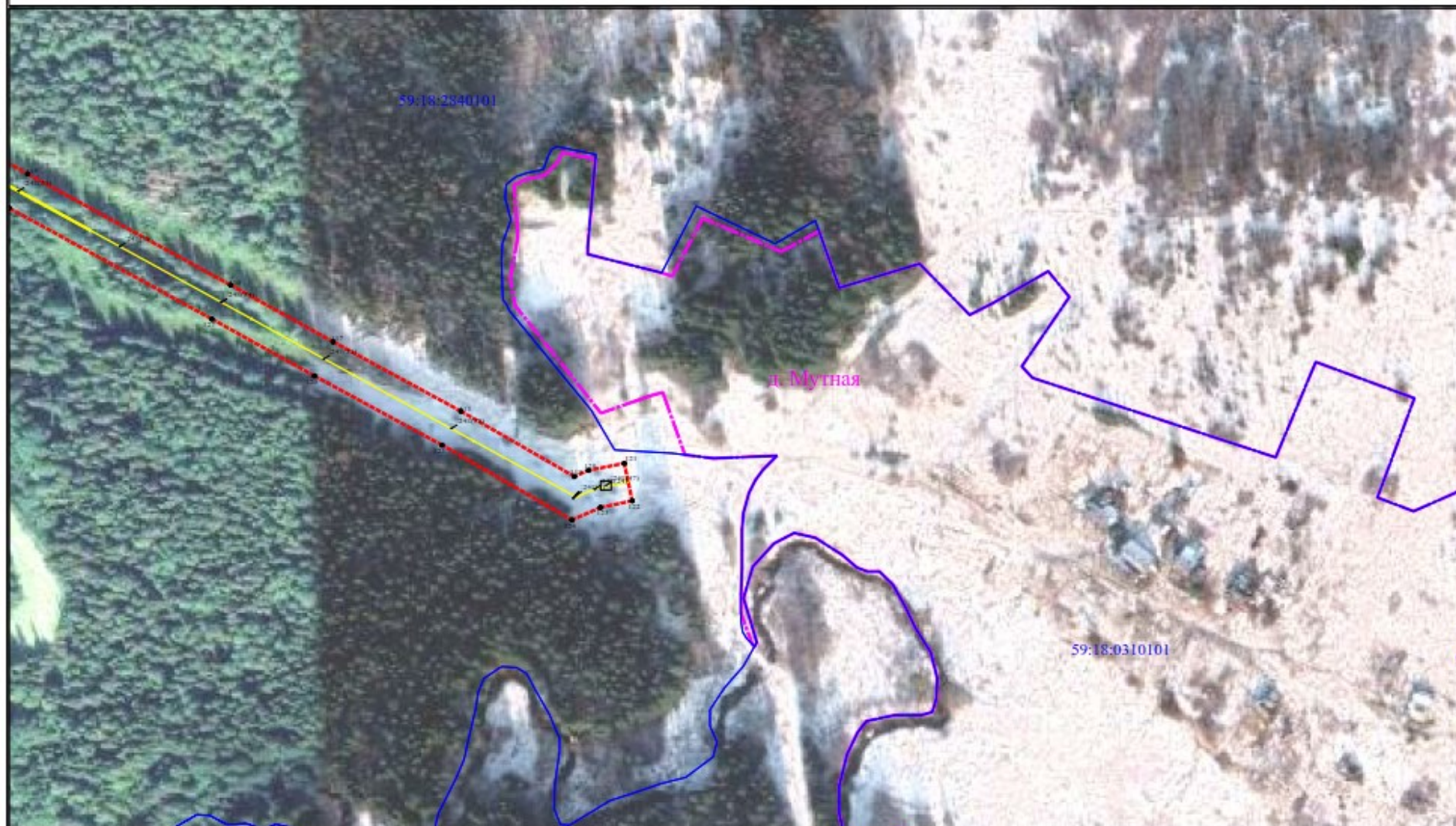

Условные обозначения приведены на листе 1

Масштаб 1:2000

Лист 11 из 11



**Сведения о местоположении границ объектов
ТП-10076, ТП-10142, ВЛ-10 кВ ф. Боковая-Шкарята (диспетчерское
наименование КВЛ-10 кВ ф. 6 ПС Боковая)**

Коды координат				1	2	3	1	2	3
Полное наименование объекта	Координаты, м			1	2	3	1	2	3
	X	Y	Z						
1	560001.11	4442000.22		100	560001.14	4442000.11	200	560001.07	4442000.25
2	560001.24	4442000.12		101	560001.14	4442000.11	201	560001.11	4442000.22
3	560001.34	4442000.11		102	560001.24	4442000.12	202	560001.11	4442000.22
4	560001.41	4442000.11		103	560001.34	4442000.11	203	560001.04	4442000.34
5	560001.41	4442000.22		104	560001.41	4442000.11	204	560001.04	4442000.34
6	560001.41	4442000.34		105	560001.41	4442000.22	205	560001.04	4442000.34
7	560001.41	4442000.44		106	560001.41	4442000.34	206	560001.04	4442000.34
8	560001.41	4442000.54		107	560001.41	4442000.44	207	560001.04	4442000.34
9	560001.41	4442000.64		108	560001.41	4442000.54	208	560001.04	4442000.34
10	560001.41	4442000.74		109	560001.41	4442000.64	209	560001.04	4442000.34
11	560001.41	4442000.84		110	560001.41	4442000.74	210	560001.04	4442000.34
12	560001.41	4442000.94		111	560001.41	4442000.84	211	560001.04	4442000.34
13	560001.41	4442001.04		112	560001.41	4442000.94	212	560001.04	4442000.34
14	560001.41	4442001.14		113	560001.41	4442001.04	213	560001.04	4442000.34
15	560001.41	4442001.24		114	560001.41	4442001.14	214	560001.04	4442000.34
16	560001.41	4442001.34		115	560001.41	4442001.24	215	560001.04	4442000.34
17	560001.41	4442001.44		116	560001.41	4442001.34	216	560001.04	4442000.34
18	560001.41	4442001.54		117	560001.41	4442001.44	217	560001.04	4442000.34
19	560001.41	4442001.64		118	560001.41	4442001.54	218	560001.04	4442000.34
20	560001.41	4442001.74		119	560001.41	4442001.64	219	560001.04	4442000.34
21	560001.41	4442001.84		120	560001.41	4442001.74	220	560001.04	4442000.34
22	560001.41	4442001.94		121	560001.41	4442001.84	221	560001.04	4442000.34
23	560001.41	4442002.04		122	560001.41	4442001.94	222	560001.04	4442000.34
24	560001.41	4442002.14		123	560001.41	4442002.04	223	560001.04	4442000.34
25	560001.41	4442002.24		124	560001.41	4442002.14	224	560001.04	4442000.34
26	560001.41	4442002.34		125	560001.41	4442002.24	225	560001.04	4442000.34
27	560001.41	4442002.44		126	560001.41	4442002.34	226	560001.04	4442000.34
28	560001.41	4442002.54		127	560001.41	4442002.44	227	560001.04	4442000.34
29	560001.41	4442002.64		128	560001.41	4442002.54	228	560001.04	4442000.34
30	560001.41	4442002.74		129	560001.41	4442002.64	229	560001.04	4442000.34
31	560001.41	4442002.84		130	560001.41	4442002.74	230	560001.04	4442000.34
32	560001.41	4442002.94		131	560001.41	4442002.84	231	560001.04	4442000.34
33	560001.41	4442003.04		132	560001.41	4442002.94	232	560001.04	4442000.34
34	560001.41	4442003.14		133	560001.41	4442003.04	233	560001.04	4442000.34
35	560001.41	4442003.24		134	560001.41	4442003.14	234	560001.04	4442000.34
36	560001.41	4442003.34		135	560001.41	4442003.24	235	560001.04	4442000.34
37	560001.41	4442003.44		136	560001.41	4442003.34	236	560001.04	4442000.34
38	560001.41	4442003.54		137	560001.41	4442003.44	237	560001.04	4442000.34
39	560001.41	4442003.64		138	560001.41	4442003.54	238	560001.04	4442000.34
40	560001.41	4442003.74		139	560001.41	4442003.64	239	560001.04	4442000.34
41	560001.41	4442003.84		140	560001.41	4442003.74	240	560001.04	4442000.34
42	560001.41	4442003.94		141	560001.41	4442003.84	241	560001.04	4442000.34
43	560001.41	4442004.04		142	560001.41	4442003.94	242	560001.04	4442000.34
44	560001.41	4442004.14		143	560001.41	4442004.04	243	560001.04	4442000.34
45	560001.41	4442004.24		144	560001.41	4442004.14	244	560001.04	4442000.34
46	560001.41	4442004.34		145	560001.41	4442004.24	245	560001.04	4442000.34
47	560001.41	4442004.44		146	560001.41	4442004.34	246	560001.04	4442000.34
48	560001.41	4442004.54		147	560001.41	4442004.44	247	560001.04	4442000.34
49	560001.41	4442004.64		148	560001.41	4442004.54	248	560001.04	4442000.34
50	560001.41	4442004.74		149	560001.41	4442004.64	249	560001.04	4442000.34
51	560001.41	4442004.84		150	560001.41	4442004.74	250	560001.04	4442000.34
52	560001.41	4442004.94		151	560001.41	4442004.84	251	560001.04	4442000.34
53	560001.41	4442005.04		152	560001.41	4442004.94	252	560001.04	4442000.34
54	560001.41	4442005.14		153	560001.41	4442005.04	253	560001.04	4442000.34
55	560001.41	4442005.24		154	560001.41	4442005.14	254	560001.04	4442000.34
56	560001.41	4442005.34		155	560001.41	4442005.24	255	560001.04	4442000.34
57	560001.41	4442005.44		156	560001.41	4442005.34	256	560001.04	4442000.34
58	560001.41	4442005.54		157	560001.41	4442005.44	257	560001.04	4442000.34
59	560001.41	4442005.64		158	560001.41	4442005.54	258	560001.04	4442000.34
60	560001.41	4442005.74		159	560001.41	4442005.64	259	560001.04	4442000.34
61	560001.41	4442005.84		160	560001.41	4442005.74	260	560001.04	4442000.34
62	560001.41	4442005.94		161	560001.41	4442005.84	261	560001.04	4442000.34
63	560001.41	4442006.04		162	560001.41	4442005.94	262	560001.04	4442000.34
64	560001.41	4442006.14		163	560001.41	4442006.04	263	560001.04	4442000.34
65	560001.41	4442006.24		164	560001.41	4442006.14	264	560001.04	4442000.34
66	560001.41	4442006.34		165	560001.41	4442006.24	265	560001.04	4442000.34
67	560001.41	4442006.44		166	560001.41	4442006.34	266	560001.04	4442000.34
68	560001.41	4442006.54		167	560001.41	4442006.44	267	560001.04	4442000.34
69	560001.41	4442006.64		168	560001.41	4442006.54	268	560001.04	4442000.34
70	560001.41	4442006.74		169	560001.41	4442006.64	269	560001.04	4442000.34
71	560001.41	4442006.84		170	560001.41	4442006.74	270	560001.04	4442000.34
72	560001.41	4442006.94		171	560001.41	4442006.84	271	560001.04	4442000.34
73	560001.41	4442007.04		172	560001.41	4442006.94	272	560001.04	4442000.34
74	560001.41	4442007.14		173	560001.41	4442007.04	273	560001.04	4442000.34
75	560001.41	4442007.24		174	560001.41	4442007.14	274	560001.04	4442000.34
76	560001.41	4442007.34		175	560001.41	4442007.24	275	560001.04	4442000.34
77	560001.41	4442007.44		176	560001.41	4442007.34	276	560001.04	4442000.34
78	560001.41	4442007.54		177	560001.41	4442007.44	277	560001.04	4442000.34
79	560001.41	4442007.64		178	560001.41	4442007.54	278	560001.04	4442000.34
80	560001.41	4442007.74		179	560001.41	4442007.64	279	560001.04	4442000.34
81	560001.41	4442007.84		180	560001.41	4442007.74	280	560001.04	4442000.34
82	560001.41	4442007.94		181	560001.41	4442007.84	281	560001.04	4442000.34
83	560001.41	4442008.04		182	560001.41	4442007.94	282	560001.04	4442000.34
84	560001.41	4442008.14		183	560001.41	4442008.04	283	560001.04	4442000.34
85	560001.41	4442008.24		184	560001.41	4442008.14	284	560001.04	4442000.34
86	560001.41	4442008.34		185	560001.41	4442008.24	285	560001.04	4442000.34
87	560001.41	4442008.44		186	560001.41	4442008.34	286	560001.04	4442000.34
88	560001.41	4442008.54		187	560001.41	4442008.44	287	560001.04	4442000.34
89	560001.41	4442008.64		188	560001.41	4442008.54	288	560001.04	4442000.34
90	560001.41	4442008.74		189	560001.41	4442008.64	289	560001.04	4442000.34
91	560001.41	4442008.84		190	560001.41	4442008.74	290	560001.04	4442000.34
92	560001.41	4442008.94		191	560001.41	4442008.84	291	560001.04	4442000.34
93	560001.41	4442009.04		192	560001.41	4442008.94	292	560001.04	4442000.34
94	560001.41	4442009.14		193	560001.41	4442009.04	293	560001.04	4442000.34
95	560001.41	4442009.24		194	560001.41	4442009.14	294	560001.04	4442000.34
96	560001.41	4442009.34		195	560001.41	4442009.24	295	560001.04	4442000.34
97	560001.41	4442009.44		196	560001.41	4442009.34	296	560001.04	4442000.34
98	560001.41	4442009.54		197	560001.41	4442009.44	297	560001.04	4442000.34
99	560001.41	4442009.64		198	560001.41	4442009.54	298	560001.04	4442000.34
100	560001.41	4442009.74		199	560001.41	4442009.64	299	560001.04	4442000.34
101	560001.41	4442009.84		200	560001.41	4442009.74	300	560001.04	4442000.34
102	560001.41								

Приложение 2
к постановлению администрации
Добрянского городского округа
от 05.08.2024 № 2126

№ п/п	Кадастровый номер земельного участка	Адрес или местоположение земельного участка: Пермский край, Добрянский городской округ,
1	59:18:1030101:465	п. Вильва, ЭСК «Перемская»
2	59:18:1030101:381	п. Вильва
3	59:18:1030101:34	п. Вильва, ул. Почтовая, д. 40, кв. 2
4	59:18:1030101:3346	п Вильва, ул. Почтовая, з/у 30/1
5	59:18:1030101:3325	п. Вильва, ул. Фестивальная
6	59:18:1030101:3323	п. Вильва, ул. Почтовая
7	59:18:1030101:3312	п. Вильва, ул. Станционная
8	59:18:1030101:33	п. Вильва, ул. Почтовая, д. 40
9	59:18:1030101:3239	п. Вильва, ул. Станционная
10	59:18:1030101:3238	п. Вильва, ул. Почтовая
11	59:18:1030101:32	п. Вильва, ул. Почтовая, д. 36
12	59:18:1030101:3174	п. Вильва, ул. Почтовая
13	59:18:1030101:3172	п. Вильва, ул. Фестивальная, д. 32
14	59:18:1030101:3021	п. Вильва, ул. Почтовая
15	59:18:1030101:30	п. Вильва, ул. Почтовая, дом 34
16	59:18:1030101:2970	п. Вильва, ул. Почтовая, д. 30, кв. 2
17	59:18:1030101:272	п. Вильва, ул. Почтовая, д. 32, кв. 2
18	59:18:1030101:2639	п. Вильва
19	59:18:1030101:24	п. Вильва, ул. Почтовая, д. 34, кв.2
20	59:18:1030101:215	п. Вильва, ул. Фестивальная, д. 33, кв. 2



№ п/п	Кадастровый номер земельного участка	Адрес или местоположение земельного участка:
21	59:18:1030101:21	п. Вильва, ул. Почтовая, д. 32, кв. 1
22	59:18:1030101:165	п. Вильва, ул. Фестивальная, д. 32
23	59:18:0000000:248	в районе п. Вильва, д. Боковая, д. Мутная
24	59:18:0000000:16663	п. Вильва
25	59:18:0000000:16661	п. Вильва
26	59:18:0000000:16649	п. Вильва
27	59:18:0000000:15535	в районе п. Вильва, д. Мутная
28	59:18:3740501:4	Добрянское лесничество, Таборское участковое лесничество (Таборское), кварталы 1-93, Голубятское участковое лесничество (Голубятское), кварталы 1-132, Голубятское участковое лесничество (Кухтымское), кварталы 15-18, 24-27, 29-34, 36-175, Милковское участковое лесничество (Милковское), кварталы 1-15, 18-20, 29-31, 37-39, 49-55, 61-67, 74-84, 92-96, 103-115, 117-129, Пермское участковое лесничество(Перемское), кварталы 1-63, Перемское участковое лесничество (Никулинское), кварталы 1-209
29	59:18:1040101:24	д. Боковая, ЭСК «Перемская»
30	59:18:2630101	в районе п. Вильва
31	59:18:1040101	в районе п. Вильва
32	59:18:2620101	в районе п. Вильва
33	59:18:2840101	в районе п. Вильва
34	59:18:3740501	в районе п. Вильва
35	59:18:3130101	в районе п. Вильва
36	59:18:3740419	в районе п. Вильва
37	59:18:1030101	в районе п. Вильва