



АДМИНИСТРАЦИЯ  
ДОБРЯНСКОГО ГОРОДСКОГО ОКРУГА

ПОСТАНОВЛЕНИЕ

02.08.2024

№ 2122

г.Добрянка

**Об установлении  
публичного сервитута**

В соответствии со статьей 23, главой V.7 Земельного кодекса Российской Федерации, Постановлением Правительства Российской Федерации от 24 февраля 2009 г. № 160 «О порядке установления охранных зон объектов электросетевого хозяйства и особых условий использования земельных участков, расположенных в границах таких зон», Уставом Добрянского городского округа, пунктом 3.4 Положения об управлении имущественных и земельных отношений администрации Добрянского городского округа, утвержденного решением Думы Добрянского городского округа от 19 декабря 2019 г. № 90, рассмотрев представленные документы, ходатайство об установлении публичного сервитута от 11 июня 2024 г. № 265-01-01-75-1645 публичного акционерного общества «РОССЕТИ УРАЛ» (далее – ПАО РОССЕТИ УРАЛ»),

администрация округа ПОСТАНОВЛЯЕТ:

1. Утвердить границы публичного сервитута общей площадью 5337 кв. м, согласно приложению 1 к настоящему постановлению, на частях земельных участков, указанных в приложении 2 к настоящему постановлению.

2. Установить публичный сервитут на основании ходатайства ПАО «РОССЕТИ УРАЛ» (620026, Свердловская обл., г. Екатеринбург, ул. Мамина-Сибиряка, д. 140, ОГРН 1056604000970, ИНН 6671163413), общей площадью 5337 кв. м, на частях земельных участков, указанных в приложении 2 к настоящему постановлению, с целью эксплуатации объектов электросетевого хозяйства «Строительство КТП 10/0,4 кВ, ВЛ 10 кВ, ВЛ 0,4 кВ для электроснабжения объекта для садоводства по адресу: Пермский край, г. Добрянка, Краснослудское с/п, ООО «Совхоз Востоды», урочище «У гравийной ямы» (4500058367)», сроком на 49 лет.

3. ПАО «РОССЕТИ УРАЛ» вправе:



3.1. приступить к осуществлению публичного сервитута со дня заключения соглашения о его осуществлении, но не ранее дня внесения сведений о публичном сервитуте в Единый государственный реестр недвижимости;

3.2. в установленных границах публичного сервитута осуществлять, в соответствии с требованиями законодательства Российской Федерации, деятельность для обеспечения которой установлен публичный сервитут;

3.3. до окончания срока публичного сервитута обратиться с ходатайством об установлении публичного сервитута на новый срок.

4. ПАО «РОССЕТИ УРАЛ» в установленном законом порядке после прекращения действия публичного сервитута привести части земельных участков, обремененные публичным сервитутом, указанных в приложении 2 к настоящему постановлению, в состояние, пригодное для их использования в соответствии с видами разрешенного использования.

5. Управлению имущественных и земельных отношений администрации Добрянского городского округа в установленном законом порядке обеспечить:

5.1. размещение настоящего постановления на официальном сайте правовой информации Добрянского городского округа в информационно-телекоммуникационной сети Интернет с доменным именем [dobr-pravo.ru](http://dobr-pravo.ru);

5.2. направление копии настоящего постановления в федеральный орган исполнительной власти, уполномоченный Правительством Российской Федерации на осуществление государственного кадастрового учета, ведение Единого государственного реестра недвижимости и предоставление сведений;

5.3. направление заявителю копии настоящего постановления, сведений о лицах, являющихся правообладателями земельных участков, обремененных публичным сервитутом, согласно приложению 2 к настоящему постановлению.

6. Контроль за исполнением постановления возложить на первого заместителя главы администрации Добрянского городского округа.

Глава городского округа –  
глава администрации  
Добрянского городского округа

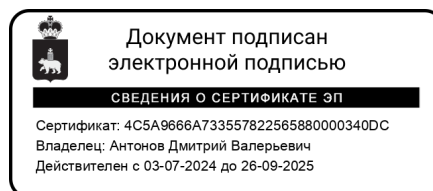

Д.В. Антонов



Приложение 1  
к постановлению администрации  
Добрянского городского округа  
от 02.08.2024 № 2122

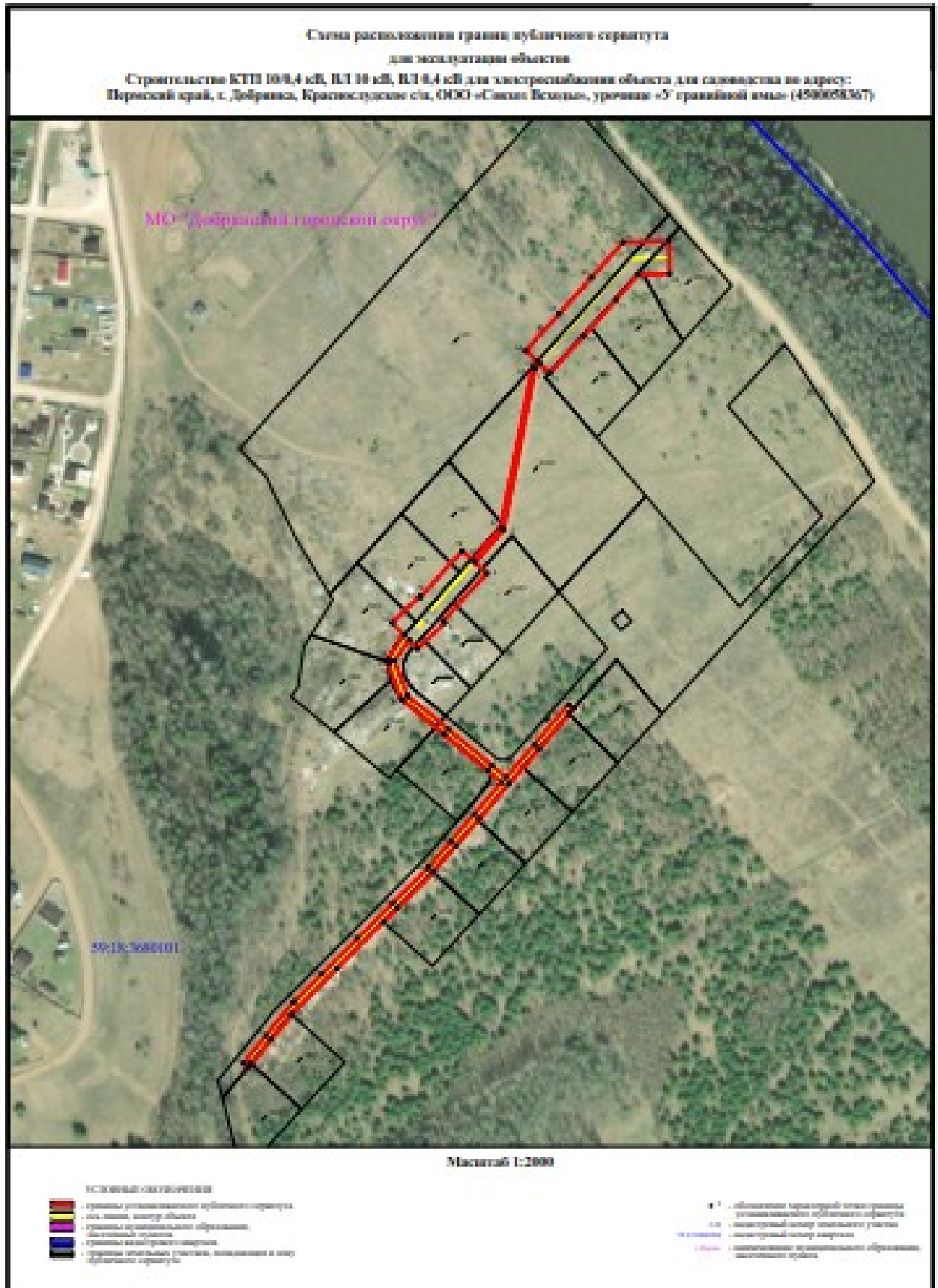



Приложение 2  
к постановлению администрации  
Добрянского городского округа  
от 02.08.2024 № 2122

№ п/п	Кадастровый номер земельного участка	Адрес или местоположение земельного участка:
1	59:18:3680101:999	Пермский край, Добрянский район, Краснослудское сельское поселение, ООО "Совхоз Виходы", урочище "За гравийной ямой"
2	59:18:3680101:998	Пермский край, Добрянский район, Краснослудское сельское поселение, ООО "Совхоз Виходы", урочище "За гравийной ямой"
3	59:18:3680101:997	Пермский край, Добрянский район, Краснослудское сельское поселение, ООО "Совхоз Виходы", урочище "За гравийной ямой"
4	59:18:3680101:996	Пермский край, Добрянский район, Краснослудское сельское поселение, ООО "Совхоз Виходы", урочище "За гравийной ямой"
5	59:18:3680101:993	Пермский край, Добрянский район, Краснослудское сельское поселение, ООО "Совхоз Виходы", урочище "За гравийной ямой"
6	59:18:3680101:325	Пермский край, Добрянский район, Краснослудское сельское поселение, ООО "Совхоз "Виходы", урочище "У гравийной ямы"
7	59:18:3680101:3050	Пермский край, Добрянский городской округ, ООО "Совхоз Виходы", урочище "За гравийной ямой"
8	59:18:3680101:3049	Пермский край, Добрянский городской округ, ООО "Совхоз Виходы", урочище "За гравийной ямой"
9	59:18:3680101:1774	Пермский край, Добрянский район, Краснослудское сельское поселение, ООО "Совхоз Виходы", урочище "У гравийной ямы"
10	59:18:3680101:1025	Пермский край, Добрянский район, Краснослудское сельское поселение, ООО "Совхоз "Виходы", урочище "У гравийной ямы"
11	59:18:3680101:1024	Пермский край, Добрянский район, Краснослудское сельское поселение, ООО "Совхоз "Виходы", урочище "У гравийной ямы"
12	59:18:3680101:1023	Пермский край, Добрянский район, Краснослудское сельское поселение, ООО "Совхоз "Виходы", урочище "У гравийной ямы"

13	59:18:3680101:1020	Пермский край, Добрянский район, Краснослудское сельское поселение, ООО "Совхоз "Всходы", урочище "У гравийной ямы")
14	59:18:3680101:1013	(Пермский край, Добрянский район, Краснослудское сельское поселение, ООО "Совхоз "Всходы", урочище "У гравийной ямы")
15	59:18:3680101:1009	Пермский край, Добрянский район, Краснослудское сельское поселение, ООО "Совхоз "Всходы", урочище "У гравийной ямы")
16	59:18:3680101:1003	Пермский край, Добрянский район, Краснослудское сельское поселение, ООО "Совхоз Всходы", урочище "За гравийной ямой")
17	59:18:3680101:1001	Пермский край, Добрянский район, Краснослудское сельское поселение, ООО "Совхоз Всходы", урочище "За гравийной ямой")
18	59:18:3680101:3788	(Российская Федерация, Пермский край, Добрянский городской округ, Краснослудское сельское поселение, ООО "Совхоз Всходы", урочище "За гравийной ямой")
19	59:18:3680101:3789	(Российская Федерация, Пермский край, Добрянский городской округ, Краснослудское сельское поселение, ООО "Совхоз Всходы", урочище "За гравийной ямой")